

A group of four hikers is shown on a dirt trail on a mountain ridge. The sun is low on the horizon, creating a warm, golden glow over the landscape. The hikers are wearing backpacks and using trekking poles. The background shows rolling mountain ranges under a clear sky.

Vars
LA FORÊT BLANCHE

GUIDA

PRATICA

ESTATE

2026

TOMMY  HILFIGER

tommy

POOLSIDE EDITION



APERTURA DEGLI IMPIANTI DI RISALITA

DAL 4 LUGLIO AL
30 AGOSTO 2026

Maggiori informazioni
a pagina 25

SOMMARIO

- 4** • LA VOSTRA ACCOGLIENZA
QUEST'ESTATE
- 6** • I VOSTRI SPAZI DA VIVERE
12 VALLE DI VARS
- 8** • 14 TERRA DI PATRIMONIO
16 VAL D'ESCREINS
- 18** • I VOSTRI SPAZI DI SCOPERTA
19 DATI PRINCIPALI
- 22** • TERRA DI ATTIVITÀ
22 VARS MOUNTAIN KART
23 PISCINA E SLITTINO SU ROTAIA
24 PERCORSI DI ORIENTAMENTO E
PERCORSO FITNESS
- 25** • INFORMAZIONI / IMPIANTI DI
RISALITA E ATTIVITÀ
- 28** • TERRA DI MOUNTAIN BIKE
- 32** • TERRA DI TRAIL
- 34** • ESCURSIONI TERRA DI ESCURSIONI
- 40** • EVENTI ESTIVI
- 48** • VARS CULTURALE
- 52** • VARS EVENTI
- 54** • GUIDA PRATICA
- 102** • INFO UTILI

IL RICHIAMO DEGLI SPAZI APERTI



Questo nuovo spazio, immagine di una località in piena trasformazione, rappresenta la volontà di Vars di offrirvi il meglio della montagna in ogni stagione e si inserisce in un programma globale di ammodernamento delle infrastrutture di accoglienza della località.

LA VOSTRA ACCOGLIENZA,
LA NOSTRA PRIORITÀ



**IL VOSTRO UFFICIO TURISTICO A VARS LES CLAUX:
ZOOM SUL VOSTRO CENTRO D'ACCOGLIENZA**

A Vars Les Claux, l'Ufficio del Turismo è stato completamente rinnovato lo scorso inverno per offrirvi molto più di un semplice luogo di informazione: un vero punto di partenza per le vostre vacanze.

Pensato come uno spazio moderno, accogliente e connesso, reinventa il concetto di accoglienza affinché ogni visitatore possa trovare facilmente ciò di cui ha bisogno, secondo i propri ritmi. Schermi interattivi, aree connesse, sala picnic al coperto e accesso diretto al fronte neve: tutto è stato progettato per rendere i vostri primi momenti in stazione semplici e piacevoli.

E poiché nessuna tecnologia può sostituire il contatto umano, il nostro team appassionato è al vostro fianco per guidarvi, consigliarvi e ispirarvi. Qui l'informazione diventa esperienza!

I VOSTRI PUNTI DI ACCOGLIENZA QUEST'ESTATE DAL 4 LUGLIO AL 30 AGOSTO 2026

A VARS LES CLAUX

PUNTO ACCOGLIENZA E UFFICI AMMINISTRATIVI

UFFICIO DEL TURISMO E SOCIETÀ DEGLI IMPIANTI DI RISALITA – SEM SEDEV

Fronte neve del Télémix. Aperto tutti i giorni durante l'estate:

- Dal lunedì al venerdì, orario continuato dalle 9:00 alle 18:00
- Sabato e domenica, orario continuato dalle 9:00 alle 18:30



**Il punto
accoglienza
di Vars Les
Claux è
accessibile
alle persone con
mobilità ridotta.**

A VARS SAINTE-MARIE

PUNTO ACCOGLIENZA

Aperto tutti i giorni:

- dalle 9:00 alle 12:00
- dalle 14:00 alle 18:00

Il punto accoglienza di Vars Les Claux è accessibile alle persone con mobilità ridotta.

A VAL D'ESCREINS

PUNTO DI ACCOGLIENZA

Chalet del parcheggio principale, in fondo alla Riserva del Val d'Escreins

Aperto tutti i giorni:

- dalle 9:00 alle 13:00
 - dalle 14:00 alle 17:00
- Aperto tutti i giorni dalle 9:00 alle 13:00 e dalle 14:00 alle 17:00

Durante la bassa stagione, prima del 4 luglio e dopo il 30 agosto, sarà aperto solamente l'Ufficio del Turismo di Vars Les Claux, dal lunedì al venerdì: dalle 9:00 alle 12:00 / dalle 14:00 alle 18:00

Vi aspettiamo ogni domenica alle ore 17:00 davanti all'Ufficio del Turismo di Vars Les Claux per il drink di benvenuto e per scoprire le attività e gli eventi della settimana.



LE VOSTRE AREE ABITATIVE

2 VALLI / 2 ATMOSFERE

Sita a un centinaio di chilometri in linea d'aria dal Mediterraneo, il cui clima mite è favorevole alle nostre vette, Vars è una destinazione naturale e montana nel cuore delle Alte Alpi.

Propone due valli per soddisfare tutte le vostre voglie di spazi aperti, aria pura e attività di ogni genere:

LA VALLE DI VARS

Include quattro frazioni montane che offrono vallate boschive e crinali finemente cesellati, che costeggiano la famosa Route des Grandes Alpes fino al Col de Vars.

LA VAL D'ESCREINS

Questa riserva naturale è il regno della natura selvaggia. Cinta da alte vette, è una vera e propria oasi di pace, da non perdere durante il vostro soggiorno a Vars.

PRATICO!



NAVETTE GRATUITE TRA I VILLAGGI

La stazione di Vars propone ai vacanzieri un servizio di navette gratuite per spostarsi tra i quattro paesi e la Val d'Escreins.

Orari disponibili presso l'Ufficio del Turismo e su vars.com.

PRESERVIAMO I NOSTRI PAESAGGI

Nei quattro villaggi di Vars tutto è organizzato per facilitare la raccolta differenziata. Troverete facilmente contenitori per la raccolta differenziata e punti di compostaggio collettivo. Tutte le informazioni su vars.com

**VARS
SAINT-MARCELLIN**

Il patrimonio.

Calma e contemplazione sono le parole chiave di questo primo villaggio storico di Vars.



1630 M

**VARS
SAINTE-CATHERINE**

La fortuna.

Il villaggio "cartolina" baciato dal sole e affacciato sulla vallata.



1790 M



VAL D'ESCREINS

La riserva naturale.

Terra di natura e leggende, è il polmone verde di Vars.

1600-3385 M



L'opuscolo con le mappe della stazione e dei paesi è disponibile su richiesta all'Ufficio del turismo e su vars.com.

**VARS
SAINTE-MARIE**

La via del villaggio.

Villaggio centrale tra
i torrenti Chagne e
Chagnon.

**VARS
LES CLAUX**

**Il cuore della
stazione.**

Il cuore pulsante della
stazione, ai piedi degli
impianti di risalita.



1650 M



1850-2000 M



2109 M



IL COL DE VARS

Il passaggio.

Si dirige verso Ubaye
e fa la gioia dei
motociclisti.



VALLE DI VARS

TERRA DI / VAGABONDAGGIO

Il Col de Vars (2.109 m) è uno dei 17 passi attraversati dalla Route des Grandes Alpes tra il Lago Lemano e il Mediterraneo.

Un itinerario ideale per ciclisti, motociclisti e altri appassionati delle belle strade di montagna.

TOUR IN MOTO DA VARS

Dei road-trip che offrono alcune delle curve più belle e tanti paesaggi indimenticabili: ogni giorno da Vars comincia un viaggio in totale libertà. Molti leggendari passi di montagna sono a pochi passi dalla stazione. Izoard, Bonette o il tour del lago di Serre-Ponçon costituiranno sicuramente dei giri memorabili.

L'ELDORADO DEL CICLISMO

Lungo quasi 20 chilometri e con una pendenza media del 6% circa a partire da Guillestre, il Col de Vars permette di salire fino all'altitudine simbolica di 2.000 metri, rappresentando una vera e propria sfida per gli sportivi che soggiornano a Vars o nelle Alte Alpi.

Si trova all'incrocio di due valli (la Durance e l'Ubaye) e di due dipartimenti (le Alte Alpi e le Alpi dell'Alta Provenza). È stato attraversato per 35 volte dai corridori del Tour de France dal loro primo passaggio nel 1922.

EVENTO

6 Jours Cyclo de Vars
dal **27 giugno al 3 luglio 2026**
Maggiori informazioni a pagina 42





TERRA DI PATRIMONIO CULTURALE

Un salto nel passato: scoprite i retroscena della storia di Vars attraverso i suoi villaggi.

La storia degli abitanti che hanno forgiato questo territorio, offrendo tutta la ricchezza che la montagna può fornire: un'arte di vivere dove il tempo si prende il suo tempo, un ambiente naturale preservato, un'architettura e un patrimonio culturale che hanno attraversato i decenni lasciando una preziosa eredità ai visitatori di oggi.

CURIOSITÀ DEL PATRIMONIO CULTURALE

Prendetevi il tempo per passeggiare nei villaggi in una bella giornata estiva. La curiosità vi darà un'idea della vita di un tempo: Vars non è sempre stata la località di villeggiatura che è oggi. È innanzitutto una valle con una storia secolare.

Si dice che bisognava esserci nati per rimanerci: vivere in alta montagna implicava una vita di duro lavoro, segnata dal clima rigido e dai lavori agricoli. Ma era anche una vita di valori, di uomini e donne legati alla loro terra e che hanno tramandato questo patrimonio di generazione in generazione. Alzando lo sguardo verso il cielo scoprirete diverse **meridiane** con motti significativi come "il tempo fa passare l'amore, l'amore fa passare il tempo".

Scoprite i **lavatoi**, veri e propri luoghi di vita sociale in un'epoca in cui la gente vi faceva il bucato.

Le **fontane pubbliche** dove la gente veniva a chiacchierare e a prendere l'acqua sono ora parte integrante del patrimonio culturale della città e la gente ama ancora incontrarsi lì e dissetarsi.

Il **forno comune** di Sainte-Catherine, il **tempio** e la **chiesa** di Saint-Marcellin sono a loro volta testimoni della storia del "posto", tutte tracce del passato che costituiscono il ricco patrimonio di oggi.

LO SAPEVATE?

Ritrovate la vostra guida alle passeggiate facili e guida del patrimonio per non perdere nulla della vostra destinazione di vacanza.



DA SCOPRIRE

Durante l'estate vengono organizzate visite ai villaggi con le associazioni locali
Date e informazioni su vars.com



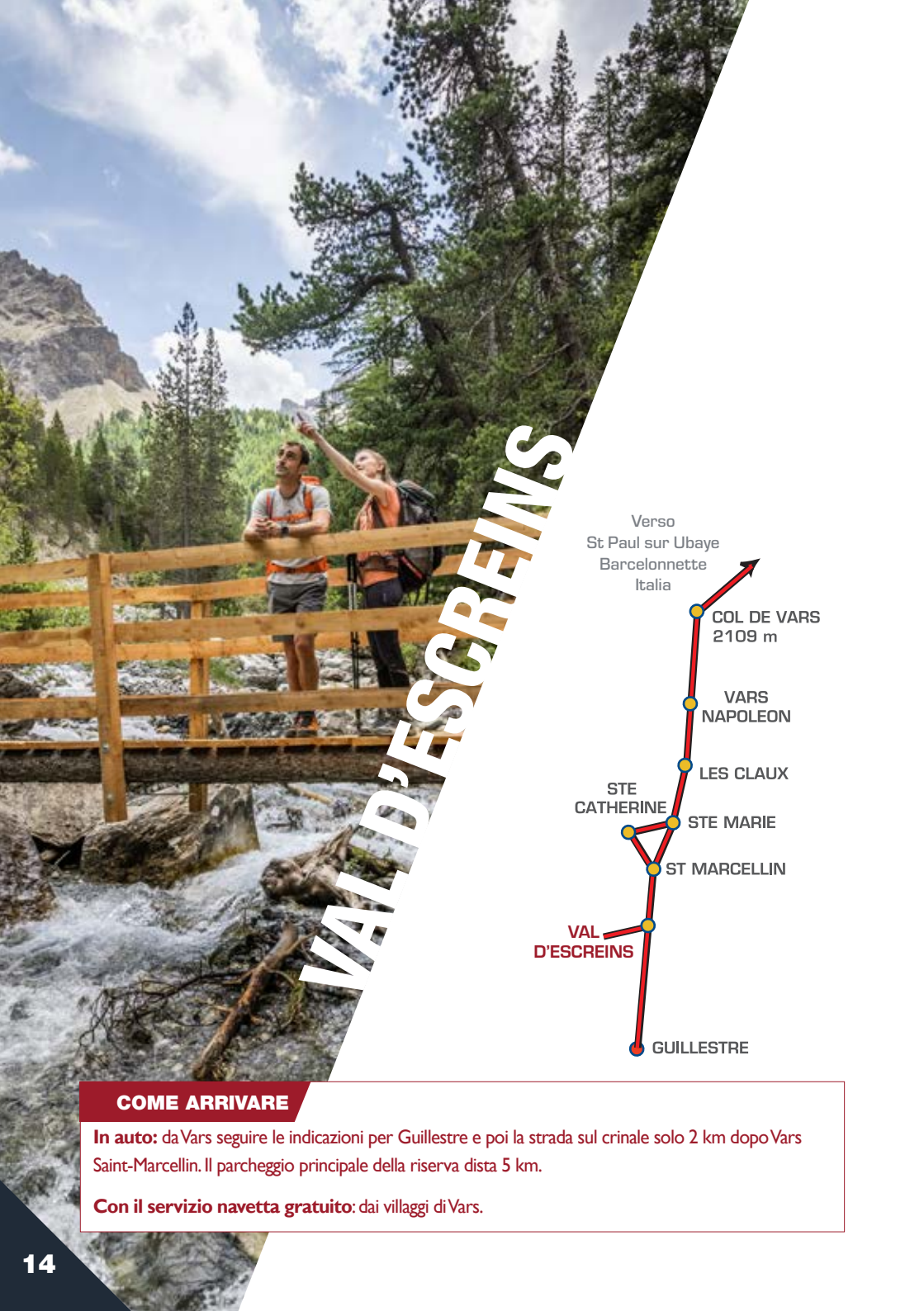

VAL D'ESCREINS

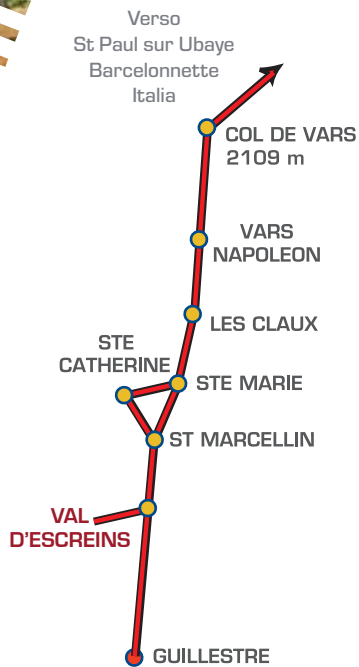

COME ARRIVARE

In auto: da Vars seguire le indicazioni per Guillegestre e poi la strada sul crinale solo 2 km dopo Vars Saint-Marcellin. Il parcheggio principale della riserva dista 5 km.

Con il servizio navetta gratuito: dai villaggi di Vars.

VAL D'ESCREINS / IL POLMONE VERDE DI VARS

Scoprite la riserva naturale di Val d'Escreins, uno dei luoghi imperdibili del vostro soggiorno a Vars, soprannominata il "piccolo Canada varsino".

Val d'Escreins è una delle prime riserve municipali francesi, protetta dal 1964. Offre 25 km² di natura selvaggia, foreste lussureggianti, corsi d'acqua rinfrescanti e una florida biodiversità, con un'altitudine che va dai 1.600 m ai 3.385 m del Pic de la Font Sancte, la sua cima più elevata.

UN MERAVIGLIOSO "ALTROVE" ...E LEGGENDE!

Quest'area magica è considerata come una vera e propria oasi di pace, il luogo perfetto per gli amanti della natura, gli escursionisti, i trail runner, gli appassionati di percorsi di orientamento e altri appassionati di trekking di ogni tipo.

TRA PATRIMONIO CULTURALE...

La storia della Val è radicata nel suo patrimonio umano e le rovine dell'antico villaggio di Basse-Rua sono la testimonianza di un habitat adatto alla vita in montagna. I primi edifici furono eretti su iniziativa di alcuni varsini che si resero conto che il terreno era favorevole all'allevamento e alla coltivazione dei cereali. Le case venivano costruite con i materiali disponibili in loco, con rivestimenti in legno di larice e pareti in pietra calcarea e ciottoli del Rif Bel.

Tuttavia nel 1916 il villaggio fu misteriosamente incendiato e abbandonato, lasciando dietro di sé alcune rovine tra cui la cappella.

Nonostante i capricci del tempo che hanno segnato la sua storia, il "polmone verde di Vars" rimane un gioiello da scoprire! Nel 1964 il comune ha creato la riserva di Val d'Escreins per preservare la sua ricchezza naturale e proteggerla da uno sviluppo urbano abusivo.

Immaginatevi di essere qualche secolo fa nel bel mezzo del villaggio di Basse-Rua. Vi imbatteste in questa pastorella e nel suo gregge. Risalendo il corso del torrente Rif-Bel attraverso un bosco lussureggiante seguirete le sue orme verso i pascoli di alta quota, dove l'erba era la migliore per i suoi animali ma l'acqua era molto scarsa. La pastorella aveva notato che la sua bella capra bianca non sembrava avere sete e la seguì fino a un muro con un rivolo d'acqua, che voleva bere, quando avvenne il miracolo: ci fu un potente scoppio, il muro fu trafitto come da una palla di cannone e la sorgente sgorgò abbondantemente. Fu un miracolo!

Da allora l'acqua non è mai mancata e la fonte venne chiamata "Font Sancte" (la fontana santa).

Il luogo in cui fu sepolta la pastorella è ornato da un oratorio, oggi accessibile da un sentiero segnalato e considerato una delle passeggiate imperdibili della Val.



TUTTI / FUORI!

Scoprite un'area di attività a grandezza naturale. Che siate alla ricerca di divertimento, sport o contemplazione, la Val d'Escreins promette una pausa completa da tutto.

PERCORSI DI ORIENTAMENTO



L'orienteering ha trovato i suoi percorsi permanenti a Vars, che propone tale attività durante l'intera stagione a Val d'Escreins. Questa disciplina è allo stesso tempo divertente, sportiva, aperta a tutti e una vera immersione nella natura.

Troverete gratuitamente le vostre mappe presso lo chalet di accoglienza del Val d'Escreins, insieme a preziosi consigli per partire alla ricerca delle marche di orientamento.

In programma ci sono tre percorsi di diversi livelli per trovare i cartelli segnaletici in legno e perforare la mappa con le punzonatrici: sarete gli Sherlock Holmes della natura? Vi aspettano analisi, osservazione e una buona dose di divertimento!



PERCORSI DI TRAIL

Ci sono 3 percorsi segnalati adatti a ogni livello, che vi permetteranno di scoprire la Val d'Escreins sotto ogni punto di vista:

- **Val'vert:** lunghezza: 3.937 km, dislivello positivo: 121 m
- **Val'bleu:** lunghezza: 9.218 km, dislivello positivo: 319 m
- **Val'rouge:** lunghezza: 9.125 km, dislivello positivo: 788 m

LO SAPEVATE?

Questa è una **zona a rifiuti zero che chiede** la partecipazione di tutti.

Ognuno deve portare via i propri rifiuti per farne la raccolta differenziata nei vari punti di raccolta previsti a tale scopo nei villaggi di Vars.

SENTIERI ESCURSIONISTICI A TEMA

- **Sentiero alla scoperta del fagiano di monte:** un percorso didattico costellato da pannelli per scoprire la fauna, la flora, la geologia e la storia locale: il suo habitat, le sue leggende...

Un must per le escursioni in famiglia a Vars.

- **Sentiero degli alberi notevoli:** un tour del patrimonio genetico della Val. Questo sentiero permette di scoprire gli alberi pluricentenari che popolano il bosco.

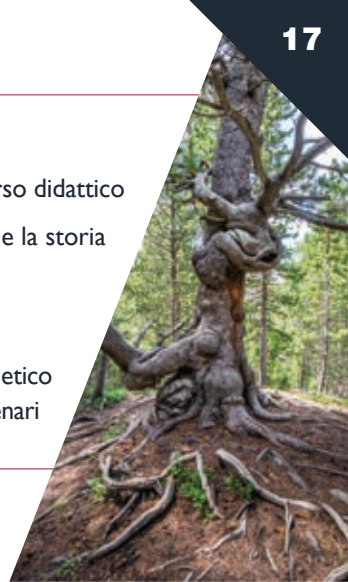

DA SCOPRIRE



Le giornate del Val d'Escreins
17 luglio e 10 agosto 2026

Tutte le informazioni su vars.com



LE AREE BARBECUE

La Val d'Escreins ospita senza dubbio alcuni dei migliori "siti per barbecue" della regione. Vi aspettano **33 barbecue*** per una grigliata con vista panoramica. Le vostre grigliate, accompagnate dal dolce croscio del torrente e dal paesaggio mozzafiato, avranno un sapore paradisiaco.

* *Informatevi su eventuali restrizioni relative all'accensione di fuochi in estate.*





LE VOSTRE AREE DI SCOPERTA

LE VOSTRE / CIFRE CHIAVE

200 km
di itinerari
escursionistici

Vars Bike Park
+200 km
di itinerari e
percorsi MTB /
e-MTB

**Novità MTB
2026**
Forêt Verte 360
Comprensorio
collegato
Vars – Risoul

1
Bob su rotaia

1
Piscina

1
nuova attività:
Mountain Kart

3
impianti di
risalita aperti in
estate

3
Sentieri tematici

1
percorso fitness

1
riserva
naturale:
Val d'Escreins

6
percorsi di trail

4
villaggi

**Oltre
30**
attività da
scoprire

8
percorso di
orientamento

MAGGIORI INFORMAZIONI

vars.com

LACAJ

OUTDOOR PRODUCTS



LÉGER

COMPACT

INNOVATION



TERRA DI ATTIVITÀ

VARS / MOUNTAIN KART

PER FARE IL PIENO DI SENSAZIONI

Scoprite una nuova maniera di scendere i pendii di Vars su due itinerari dedicati e segnalati con 350 m di dislivello negativo.

Scoprite un nuovo modo di sfrecciare sui pendii di Vars grazie a un itinerario dolce pensato per essere accessibile al maggior numero di persone possibile.

Questa attività divertente costituisce un'avventura unica che combina velocità e adrenalina proprio nel cuore delle montagne, per dei momenti di pura libertà!



Itinerario: dalla cima della Cabinovia Télémix di Chabrières:

- un percorso “blu” di 3 km per iniziare.
- un percorso “rosso” di 2,5 km, più sportivo.

Durata: aun'esperienza di circa 45 minuti, comprensiva di briefing sul percorso e sulla sicurezza, salita in seggio-cabinovia e discesa.

A chi è rivolto?

- da 1,40 m di altezza
- il kart può ospitare un solo pilota, ma i bambini sotto i 16 anni devono essere accompagnati (accompagnatore su un secondo kart)
 - * Il percorso “rosso” non è consigliato ai bambini sotto i 14 anni

Punto di noleggio: ai piedi della seggio-cabinovia di Chabrières

Date di apertura: Dal 4 luglio al 30 agosto 2026, a partire dalla seggio-cabinovia di Chabrières

Orario: 9:30 – 12:15 / 13:00 – 16:30 (ultima salita)

Tariffe:

Scoprite tutte le tariffe a pagina 27.

Equipaggiamento:

- obbligatorio: casco (fornito con il noleggio del kart)
- raccomandato: guanti/ occhiali da sole/ pantaloni/ scarpe chiuse.

SI CONSIGLIA DI PRENOTARE

+33 (0)6 26 40 39 37

LA NUOVA / PISCINA DI VARS

Approfittate di questo equipaggiamento completamente ridisegnato e ristrutturato in un contesto eccezionale, favorevole al relax nel cuore di Vars Les Claux con vista sull'Eyssina.

Vi aspetta un vero momento di relax con la sua piscina di 20 metri, i giochi d'acqua per i bambini e il solarium.

Luogo: Point Show, Vars les Claux

Date e orari di apertura:

• Dal 4 luglio al 30 agosto: dalle 10:30 alle 18:30 ogni giorno

Tariffe: Tariffe: Trova tutti i prezzi a pagina 26.

I pregi: Vi saranno proposte sessioni di aquagym, nuoto e altre attività acquatiche.

Informazioni direttamente
resso i bagnini.



INFORMAZIONI E PRENOTAZIONI

+33 (0)4 92 46 69 54

LUGE SUR RAIL / DU CARIBOU

L'attrazione imperdibile di un soggiorno a Vars

Tornanti, curve a gomito, chicane e onde vi aspettano in questa attrazione imperdibile dell'estate: una discesa di oltre un chilometro all'insegna della velocità e dell'adrenalina.

Luogo: Le Fournet, Vars les Claux

Date e orari di apertura:

• Dal 4 luglio al 30 agosto: dalle 13:30 alle 19:00 tutti i giorni

Tariffe: Trova tutti i prezzi a pagina 26.

Da sapere: accessibile ai bambini dai 3 anni

(accompagnati da un adulto)

Accompagnamento obbligatorio per le persone alte meno di 1m45.

Numero massimo autorizzato per slitta: 2 persone

(di cui almeno un adulto).

Cappellini e cappelli vietati.

È disponibile un servizio foto-slitta: partite con la vostra foto cartacea subito dopo la discesa oppure ricevetela via mail! Tariffa 4€.



8 NUOVI / PERCORSI DI ORIENTAMENTO



• A VARS LES CLAUX :

- 3 percorsi facili con partenza dalla cima della Cabinovia Télémix di Chabrières

- 2 percorsi più difficili, accessibili dalla cima della seggiovia della Mayt. Questi due impianti di risalita sono aperti ai pedoni quest'estate.

Mappe disponibili gratuitamente alle casse con l'acquisto del forfait degli impianti di risalita

• AL VAL D'ESCREINS :

3 percorsi ludici per tutti i livelli.

Cartes et boussoles disponibles gratuitement au chalet d'accueil de la réserve.

PERCORSO / SPORTIVO



Per tutti coloro che desiderano mantenersi in forma anche in vacanza, la stazione propone dall'estate scorsa un'area fitness vicino al Lago di Chabrières, in cima alla Cabinovia Télémix di Chabriere.

Caratteristiche:

- percorso lungo 250 metri
- 11 stazioni per il vostro allenamento sportivo in alta quota: slalom, scala doppia, trave da equilibrista, scale giganti e parallele per riscaldare i muscoli.

Accesso: seggio-cabinovia di Chabrières
Tariffe a pagina 28



INFORMAZIONI / IMPIANTI DI RISALITA E ATTIVITÀ

Télémix de Chabrières	Seggiovia di la Mayt	Seggiovia di Sainte-Marie	Luge sur rail du Caribou	Piscine
OUVERT TOUS LES JOURS DU 4 JUILLET AU 30 AOUT 2026 <i>Sauf mauvaises conditions météo</i>				
9:30 - 16:30	9:30 - 12:30 13:30 - 16:30	9:30 - 12:30 13:30 - 16H30	13:30-19:00	10:30 - 18:30
				<i>PER I GRUPPI, prenotazione obbligatoria. Numero di posti limitato</i>

3 IMPIANTI DI RISALITA APERTI QUEST'ESTATE

PREZZI IMPIANTI DI RISALITA / ATTIVITÀ

PACCHETTI PASS

PER PIÙ DI LIBERTÀ NEL TUO PROGRAMMA DELLE VACANZE!

**ACCESSI UNICI (PASS ESPERIENZA) UNA TANTUM O CARTA ILLIMITATA
PER UN PERIODO DI VALIDITÀ (PASS LIBERTÉ), TROVA LA FORMULA CHE TI SI ADDICE!**

- Accedete a una moltitudine di attività: Escursionismo, sentieri sportivi, orientamento, sentieri interpretativi, sentiero benessere
- Pass non nominativi, per le esperienze da condividere
- Tariffe degressive

PASS EXPERIENCE:

TELEMIX DI CHABRIERES

0 SEGGIOVIA MAYT

0 SEGGIOVIA STE MARIE

0 SLITTINO SU ROTAIA

0 IN PISCINA

	Adulto 13 anni e più	Bambino (5-12 anni) <i>su presentazione di una prova</i>
1 ACCESSO	10,00 €	8,00 €
3 ACCESSO	28,00 €	22,00 €
6 ACCESSO	55,00 €	43,00 €
12 ACCESSO	100,00 €	80,00 €

① Accesso = 1 giro in slittino per un massimo di 2 persone OPPURE 1 accesso agli impianti di risalita pedonali o per mountain bike OPPURE 1 ingresso alla piscina. Pass non nominativi e cumulativi, validi per tutta la stagione estiva 2026

Slittino su rotaia: la tariffa per adulti viene applicata quando una delle due persone ha più di 12 anni

PASS LIBERTÀ:

TELEMIX DE CHABRIERES ILLIMITATE

E LA SEGGIOVIA MAYT ILLIMITATE

E SEGGIOVIA STE MARIE ILLIMITATE

E 1 INGRESSO SLITTINO SU ROTAIA /

AL GIORNO / PER PERS

E 1 INGRESSO ALLA PISCINA

/ AL GIORNO / PER PERS

	Adulto 13 anni e più	Bambino (5-12 anni) <i>su presentazione di una prova</i>
1 GIORNATA	20,00 €	15,00 €
2 GIORNI consecutivi	30,00 €	25,00 €
6 GIORNI consecutivi	60,00 €	45,00 €

Solo per i pedoni, pass non nominativo, un solo accesso possibile per attività contemporaneamente. Abbonamento individuale, giorni consecutivi, valido per tutta la stagione estiva 2026.

ESCLUSIVA WEB: PASS TRIBU

Tutti al prezzo per bambini! 6 giorni

= €45,00 per tutti

Per chi: almeno 4 persone dai 5 anni in su

Condizioni: Pass tribu acquistato in una sola volta e giorni consecutivi



PASS KART :

TARIFFA SINGOLA	
1 GIRO	25 €
2 GIRI*	40 €

Salita + discesa per pers.

*2 giri consecutivi immediatamente

**PISCINA: IL PICCOLO EXTRA DELL'ESTATE:**

Ingresso gratuito alla piscina per bambini sotto i 12 anni dal 4 al 17 luglio e dal 24 al 30 agosto

GRATUITO: per bambini sotto i 5 anni: impianti di risalita, slittino, piscina su presentazione di un documento.

PASS MOUNTAIN BIKE : tutte le informazioni a pagina 28-29**INFORMAZIONI PRATICHE****CASSE :**

Vars les Claux : fronte neve Telemix da Chabrières
9:15-12:45 e 13:15-16:00

DISTRIBUTORI AUTOMATICI:

Ufficio Turistico Vars les Claux, Point Show,
Slittino Caribù,
Vars-Sainte-Marie - Seggiovia Sainte Marie



☎ +33(0)4 92 46 51 04

✉ semsedev@sedev.fr

🌐 vars.com

Tutti i pass sono in vendita online su vars.com e sull'app Vars**GRATUITO:**

Impianti di risalita, slittino su rotaie Caribou e piscina:
Per bambini sotto i 5 anni su presentazione di un documento



**TUTTI I PASS FORFETTARI E LE
RISALITE SONO VALIDI SOLO
DURANTE LA STAGIONE ESTIVA 2026**

- Nessun rimborso sarà effettuato in caso di malattia, incidente o altre cause, né in caso di cattive condizioni meteorologiche.
- Per le tariffe ridotte (Bambino), potrà essere richiesto un documento giustificativo al controllo.



TERRA DI MOUNTAIN BIKE

La Forêt Verte 360 è una prima tappa pensata per i rider: per questa prima stagione, il collegamento tra Vars e Risoul si rivolge ai ciclisti che hanno già una buona padronanza tecnica.

Accessibile tramite una pista di livello intermedio/avanzato, inaugura una dinamica di sviluppo progressivo del settore.

I pacchetti Forêt Verte 360 (FOV) danno accesso a tutte le funivie aperte su Vars e Risoul

AREA MOUNTAIN BIKE – LA FORESTA VERDE 360

360 km di sentieri per mountain bike / 58 piste e itinerari

Bike Park di Vars

7 tracce DH

7 Linee ENDURO

10 percorsi XC/e-MTB



Bike Park di Risoul

6 tracce DH

6 Linee ENDURO

6 percorsi XC/e-MTB

NOVITA MOUNTAIN BIKE 2026: AVVIO - FORET VERTE 360, L'UNIONE DEI BIKE PARK DI VARS E RISOUL

Quest'estate, Vars e Risoul creano un evento nelle Alpi del Sud. Già unite in inverno sotto il marchio della Forêt Blanche, le due località compiono un nuovo grande passo avviando l'area collegata per mountain bike: la Forêt Verte 360.

AREA MOUNTAIN BIKE FORÊT VERTE 360:

IMPIANTI DI RISALITA VARS: TELEMIX DI CHABRIERES, SEGGIOVIA DELLA MAYT, SEGGIOVIA DI STE MARIE

IMPIANTI DI RISALITA RISOUL: CLOS DU VALLON, HOMME DE PIERRE, PLATE DE LA NONNE

PASS MOUNTAIN BIKE

		Adulto 13 anni e più	Bambino (5-12 anni) <i>su presentazione di una prova</i>
PASS MOUNTAIN BIKE <i>Nominativo, consecutivo e non trasferibile</i>	1/2 GIORNATA Vars	22,00 €	18,00 €
	GIORNATA Vars	26,00 €	21,00 €
	GIORNATA FOV	28,00 €	23,00 €
	ESCLUSIVA WEB GIORNATA FOV	23.00 € / pers	
	2 GIORNI Vars consecutivi	44,00 €	34,00 €
	2 GIORNI FOV consecutivi	46,00 €	36,00 €
	6 GIORNI Vars consecutivi	110,00 €	80,00 €
	6 GIORNI FOV consecutivi	114,00 €	84,00 €
PASSO TRIBU <i>Mini 4 pass a pagamento acquistati in una volta sola</i>	2 GIORNI FOV consecutivi	36.00 € / pers	
	6 GIORNI FOV consecutivi	84.00 € / pers	

La Forêt Verte non si accontenta di collegare due stazioni, cambia la dimensione e sviluppa la sua visione a 360°:

360 km di percorsi e itinerari per mountain bike: una rete eccezionale di sentieri interconnessi da percorrere senza mai tornare percorrere sullo stesso percorso. Pedalare senza limiti da una valle all'altra. Da una cima all'altra.

Panorami a 360°: Dal Col di Vars alla vetta dell'Homme de Pierre a Risoul, lo sguardo abbraccia le cime più belle delle Alpi del Sud.



TERRA DI MOUNTAIN BIKE

Accessibile tramite 3 impianti di risalita aperti ogni giorno (telemix di Chabrières, seggiovia della Mayt, seggiovia di Sainte-Marie), il **Vars Bike Park** offre oltre **200 km di percorsi e piste per tutti i livelli.**

Scoprite degli itinerari vari e divertenti, in quota, nel cuore delle foreste di larice.



EVENTI



MTB Team Up dal 3 al 5 luglio 2026
Maggiori informazioni a pagina 43

VARS / BIKE PARK



Richiedete la mappa gratuita per le mountain bike all'Ufficio del turismo.

IL VARS BIKE PARK IN BREVE:

- 7 piste DH (Downhill): 3 verdi, 3 blu e 1 rossa
- 7 percorsi ENDURO: 1 verde, 5 rossi e 1 nero
- 10 percorsi XC (Cross-Country)/ e-mountain bike: 3 verdi, 3 blu, 2 rossi e 2 neri.

1 FUN ZONE MOUNTAIN BIKE

- **ul fronte neve**, questa zona è pensata per cominciare la pratica del mountain bike per principianti e per la bici senza pedali per bambini con moduli in legno a livello del suolo.

LA DISCESA VARS-EMBRUN

Tra la vetta di La Mayt a Vars e le rive del lago di Serre-Ponçon ci sono **32 km di discesa** in mountain bike con un dislivello di 1.800 metri. Questa discesa prevalentemente nei boschi è costellata di aree di sosta e per picnic.

Completamente accessibile ogni giorno tramite la seggiovia Mayt.

Ritorno con navetta organizzata e a pagamento da Embrun ogni martedì, mercoledì e giovedì dal 7 luglio al 27 agosto 2026. (2 partenze dall'area di carsharing di Embrun/Baratier: alle 10:00 e alle 17:30).*

** Prenotazione necessaria per la navetta delle 10:00 al numero +33 4 92 45 18 11 o via mail contact@autocars-imbert.com*

Una parte del percorso si svolge su strade aperte al traffico, dove si applicano le regole del codice della strada.



BUONO A SAPERSI

- **6 colonnine di ricarica per e-mountain bike** sono disponibili presso la seggio-cabinovia e accanto al bob dell'alce.
- **Sono disponibili degli autolavaggi** e stazioni di gonfiaggio.
- **Tutte le tariffe** dei pass forfettari sono indicate a pagina 28.





STUFI DELL'ASFALTO?

**RISPONDETE AL
RICHIAMO DEGLI
SPAZI APERTI SUI
SENTIERI DA TRAIL
DI VARS**



Ritirate l'opuscolo dedicato agli itinerari da trail presso l'Ufficio del turismo.

Disponibile anche su vars.com

TERRA DI TRAIL



NEL MENÙ DEL TRAIL DI VARS

CON PARTENZA DA VARS:

IL CHILOMETRO VERTICALE

Questo itinerario con partenza dai piedi della seggiovia di Vars Sainte-Marie permette di attraversare boschi e alpeggi fino alla cima della seggiovia di La Mayt.

Lunghezza: 6 km / Dislivello positivo: 894 m / Dislivello negativo: 80 m

Altitudine massima: 2.450 m - Altitudine minima: 1.638 m

IL COL DE VARS

Questo percorso, con partenza da Vars les Claux, offre un'ampia varietà di terreni, con una via di fuga al km 8.

Lunghezza: 13 km / Dislivello: 615 m

Altitudine massima: 2.225 m - Altitudine minima: 1.794 m

IL TOUR DEI VILLAGGI

Questo itinerario permette di visitare i villaggi di Vars e il suo patrimonio culturale, godendo di una vista sulla la valle.

Lunghezza: 3.656 km / Dislivello positivo: 182 m / Dislivello negativo: 178 m

Altitudine massima: 1.765 m - Altitudine minima: 1.601 m

CON PARTENZA DALLA VAL D'ESCREINS

Correre attraverso la Val d'Escreins combina una serie di vantaggi: la bellezza del paesaggio, una natura lussureggiante tra la flora, i torrenti le rovine dell'antico villaggio, che conferiscono un interesse culturale alla pratica del trail.

• PERCORSO DI TRAIL VERDE: Val'vert

Lunghezza 3.937 km - Dislivello +/-: 121 m

• PERCORSO DI TRAIL BLU: Val'bleu

Lunghezza 9.218 km - Dislivello +/-: 319 m

• PERCORSO DI TRAIL ROSSO: Val'rouge

Lunghezza 9.125 km - Dislivello +/-: 788 m

EVENTI



Vars Mountain Trail dal 24 al 26 luglio 2026

Ulteriori informazioni a pagina 44





Facile e pratico: gli impianti di risalita aperti in estate vi permettono di raggiungere facilmente alcuni dei sentieri.

TERRA DI ESCURSIONI

GUIDA ALLE ESCURSIONI



Il vostro migliore alleato per i vostri trekking. Troverete tutti i dettagli dei vostri itinerari e molti consigli. In vendita presso l'Ufficio del turismo.

LA REGINA / DELLE VOSTRE VACANZE

200 KM DI SENTIERI PER SCOPRIRE IL PROPRIO "ANGOLO DI PARADISO"

Camminare e passeggiare nei meandri dei sentieri, vere e proprie vene dei nostri boschi e dei grandi spazi aperti, è un po' come respirare di nuovo. **La natura e l'aria pura fanno bene alla salute**, è inutile negarlo. Riscoprirete il gusto dello sforzo fisico, ognuno al proprio livello, attraverso una serie di paesaggi diversi: **laghi, foreste, panorami a 360°, crinali e autentiche stradine di paese...**



Ce n'è per tutti i gusti, con incontri magici: un branco di stambecchi che fa la guardia al **Lac des 9 couleurs**, scoiattoli che saltano da un albero all'altro andando verso il **Col de la Scie**, caprioli e lepri che punteggiano il paesaggio coi loro salti aggraziati, per non parlare dei voli vorticosi e maestosi dei rapaci che solcano i cieli...



A GRANDEZZA NATURALE / UN SITO DI INCONTRI

SAFARI SELVAGGIO

Pensate di essere soli in questa immensità, ma siete sicuramente spiati! I nostri amici animali vi osservano attentamente.

Incrocerete la strada delle immancabili marmotte, partirete alla ricerca di animali con le corna, osserverete i fagiani di monte e alzate gli occhi al cielo per ammirare lo spettacolo di rapaci e altre pernici bianche. rey and ptarmigans put on a show.



LO SAPEVATE?



La montagna è l'habitat di una grande varietà di animali selvatici e farete degli incontri magnifici durante le vostre escursioni.

Ricordatevi di rimanere a distanza, di tenere il vostro cane al guinzaglio e di non dare da mangiare agli animali.

Camosci, stambeccchi, marmotte, lepri, scoiattoli e caprioli sono nel loro habitat e noi siamo solo degli ospiti di passaggio...



OBIETTIVO 1 GIORNO

1 LAGO

Ogni giorno ha la sua dose di freschezza con una passeggiata verso i laghi di montagna.

LAC NAPOLÉON: LA TROTA NE È L'IMPERATRICE

Ideale per la pesca, è molto facile da raggiungere ai margini della Route des Grandes Alpes.

LAC DES 9 COULEURS: UN LUOGO IMPERDIBILE DI VARS

Il nome deriva dal suo colore, che varia a seconda della luminosità del cielo, dei raggi del sole e delle condizioni meteorologiche, passando da un azzurro ghiacciaio al turchese. Si trova a due ore di cammino dalle alture di Sainte-Catherine.

LAC DE L'ÉTOILE: UNA VISTA A 360°

Questo vicino del Lac des 9 couleurs è un gioiellino che merita davvero una visita. Diventa "piccolo ma tosto" quando ci si avvicina al Col de Vars da Paneyron.

LAC DE CHABRIÈRES: PASSEGGIATA IN FAMIGLIA

Situata in cima al telemix di Chabrières, e quindi Facilmente accessibile per tutta la famiglia, ideale per un picnic, scoprite il percorso sportivo e sentieri interpretativi.

LAC DE PEYROL: PER UN PICNIC BUCOLICO

Lassù giocatevela in stile campagnolo con una coperta a scacchi e un cestino di vimini per delle pause picnic immerse nella natura.

LAC DE PEYNIER

Raggiungibile a piedi dal rifugio Napoléon, la riserva della collina di Peynier è una meta ideale per una fuga all'aria aperta.



NOVITÀ NEL 2026:

Una nuova area contemplativa è in fase di creazione sulla cima del Télémix con un terreno per il gioco delle bocce e un'amaca gigante.



I NOSTRI SENTIERI / A TEMA

NUOVO SENTIERO / BENESSERE DE LA MARMOTTE

Quest'anno scoprite un nuovo percorso benessere!

In cima alla seggio-cabinovia di Chabrières salite di quota e ritrovate il vostro equilibrio grazie alle stazioni proposte e con un legame diretto con l'ambiente: meditazione, yoga o persino una siesta nel cuore della montagna per concentrarvi e ricollegarvi con voi stessi.



Caratteristiche:

- accesso: seggio-cabinovia di Chabrières (tariffe a pagina 28)
- circuito ad anello di 600 m dalla cima della seggio-cabinovia
- livello verde
- dislivello +/- 40 m

5 stazioni vi aspettano per una connessione totale con la natura circostante.

La durata del percorso? Dipende da voi!

Rimanete quanto volete e godetevi le aree benessere:

- zona siesta: amaca
- zona di ascolto: tromba auricolare
- zona di respirazione: stazione di respirologia
- zona di meditazione: piccola panchina di meditazione
- zona Ying-Yang: panca per lo yoga Shavasana



SENTIERI / D'INTERPRETAZIONE

Vi attendono 2 sentieri d'interpretazione sull'arrivo della Cabinovia di Chabrières. Grazie alla lettura delle tabelle lungo il percorso, scopri insieme alla tua famiglia la fauna circostante, la geologia del sito, la storia del pastoralismo o come si produce la neve di cultura.

• SENTIERO DELLA FORESTA DI ESCONDUS

Punto di partenza: l'arrivo della Cabinovia di Chabrières

2,8km / D-380m / Arrivo al punto di partenza ai piedi della cabinovia

Interamente dedicato alla scoperta della fauna e della flora circostanti, cammina con il piccolo Louis e Caillou il cane pastore per scoprire gli animali grazie ai tavoli di lettura appena installati.



• QUEEN'S TRAIL

Punto di partenza: l'arrivo della Cabinovia di Chabrières

5,5km / D-267m / D+174m / Arrivo al Col de Vars

Sotto lo sguardo della «Regina Eyssina», la montagna emblematica del Vars, scoprite la storia di Vars, la sua geologia e il suo pastoralismo grazie ai tavoli di lettura. Sarai anche imbattibile sui temi della neve di cultura e le riserve collinari.



GLI EVENTI ESTIVI

27/06-
03/07
2026



6 JOURS CYCLOS

ALPS EPIC



**MTB
TEAM UP**

03-05/07
2026



**CALENDARIO COMPLETO SU VARS.COM
E NEL PROGRAMMA SETTIMANALE DI
INTRATTENIMENTO**



#43

6 JOURS

CYCLO

DAL 27 GIUGNO
AL 03 LUGLIO 2026

L'imperdibile appuntamento cicloturistico di Vars è torna per la sua 43^a edizione

Era il 1983, da 43 anni, più di 200 ciclisti vengono ogni anno a Vars per una settimana di impegno, scoperta e convivialità.

Una ciclo-escursione a margherita, il percorso attraverserà i più prestigiosi punti di interesse della Regione: le alte valli di Queyras, Mont Colombis, Col de Vars, de l'Echelle, Allos e Pra-Loup o la Cima della Bonette. Questo è tutto!

Una bella festa all'insegna dello sport in prospettiva.

Percorso lungo: 581,5 km / + 12.710 m di D+

Percorso corto: 428 km / + 8.200 m di D+



#8

MTB**TEAM UP**

DAL 03
AL 5 LUGLIO 2026



8^a edizione per la MTB Team Up, che torna in Vars per una gara sfrenata di enduro!

Durante la quinta tappa del Trofeo Enduro des Alpes, Vars accoglierà più di 400 partecipanti nel suo Bike Park per l'inizio della stagione estiva!

Inedito, venerdì sera un Sunset Ride pedalando dal Col di Vars.

Sabato, i corridori potranno effettuare liberamente il riconoscimento delle 5 tappe speciali che li attendono il giorno successivo in formato Enduro cronometrato: 32 km totali per 800 m D+ e 2750 m D-.

Un appuntamento amatoriale che permetterà di svolgere questi percorsi in squadre da 2 a 6 persone; in mountain bike o E-mountain bike.

Tutte le informazioni su vars.com

#12

VARs

MOUNTAIN TRAIL

FROM 24 TO 26 JULY 2026

Per questa 12^a edizione saranno proposti 5 formati di gara su 3 giorni: 45 km sul Tour des crêtes da affrontare in solitaria o in staffetta a binomio, 25 km sui 5 Colli, 10 km sulla Foulée du Château, il Chilometro Verticale della Mayt e la formula Biathlon Trail da 2 o 4 km da correre in famiglia. Qualunque sia il vostro livello, rilevate la sfida della corsa in montagna in un contesto eccezionale.

Le iscrizioni sono aperte e tutte le informazioni sul percorso sono online.

Tutte le informazioni su vars.com

ZOOM SULLA SFIDA DEI 3 FORMATI

Per gli atleti di trail più ambiziosi, osate partecipare alla sfida dei 3 formati. Il principio è semplice:

3 giorni, 3 gare: il chilometro verticale venerdì, il 45km sabato e il 10km domenica!



#15

MUSIQUE**À VARS****FROM 2 TO
14 AUGUST 2026**

L'associazione Vars Passion organizza nuovamente il festival Musique à Vars quest'estate, 4 concerti di pianoforte e un concerto di ottoni nella magnifica sala della Maison Chastan a Sainte-Marie. Il concerto di apertura del festival si terrà all'aperto, nel cuore della riserva naturale della Val d'Escreins. Un magico interludio musicale vi attende nel cuore della natura con il quintetto di ottoni dell'Opéra di Marsiglia.

DOMENICA 2 AGOSTO

Concerto di apertura all'aperto al Val d'Escreins – 17:30
 Quintetto di ottoni dell' Opéra di Marsiglia

MARTEDÌ 4 AGOSTO

Maison Chastan Vars Sainte-Marie – ore 18:30
 Recital pianistico con Davide Scarabottolo

VENERDÌ 7 AGOSTO

Maison Chastan Vars Sainte-Marie – ore 18:30
 Recital pianistico con Arthur Gautier,
 Concerto sostenuto dal centro di formazione
 Piano Cantabile

MARTEDÌ 11 AGOSTO

Maison Chastan Vars Sainte-Marie – 20:30
 Recital di pianoforte con Kim Bernard
 Concerto sostenuto dal centro di formazione
 Piano Cantabile

MARTEDÌ 14 AGOSTO

Maison Chastan Vars Sainte-Marie – ore
 18:30
 Recital pianistico con Sophie Charmasson
 Concerto sostenuto dal centro di formazione
 Piano Cantabile

**CONCERTI: €15, gratuito fino a 16 anni, €12 per i
 soci di Vars Passion. Concerto di apertura gratuito**



FESTA DEL PATRIMONIO

SABATO 15 AGOSTO 2026

UN EVENTO IMPERDIBILE DELL' ESTATE A VARS, quando il villaggio di Vars Sainte-Marie celebra il suo patrono, la via principale si trasforma in una vera e propria festa popolare.

OSPITALITÀ NELLA SUA PURA TRADIZIONE MONTANA.

Il villaggio di Vars Sainte-Marie vi accoglie in un viaggio nel tempo. Le associazioni e l'Ufficio Turistico offriranno, durante tutta la giornata, dei workshop, una visita al villaggio e delle attività divertenti che rallegheranno tutti i vacanzieri. Una processione seguirà la messa celebrata nel centro ecumenico di Vars Sainte Marie. Il villaggio vi trasporterà nel cuore delle tradizioni di Vars, che tu sia un amante della natura o dell'intrattenimento, ognuno troverà l'attività adatta. Animazioni per tutti, passeggiate, vendita di libri sulla storia di Vars, mercatino dell'usato: il ritrovo comincia dalle 10 del mattino. Concerto e fuochi d'artificio la sera.

Programma dettagliato su vars.com

ALPS EPIC

L'11 E IL 12
SETTEMBRE 2026



L'Alps Epic torna a Vars quest'estate.

L'Alps Epic torna a Vars l'11 e 12 settembre 2026. Un'avventura eccezionale in mountain bike con maratona e gravel che combina performance, sfida personale e paesaggi alpini grandiosi. Da soli o in squadra, affrontate la sfida di 6 tappe intense, dal 7 al 12 settembre 2026, con oltre 300 km e 14.000 m di dislivello.

Novità di quest'anno: l'evento di gravel è accessibile con o senza cronometro, permettendovi di scoprire l'evento in un formato più libero o competitivo secondo le tue preferenze.

Le tappe organizzate a Vars concluderanno questo evento, con un arrivo previsto per l'11 settembre, seguito da un'ultima tappa il 12 settembre con 58 km in programma per una differenza di altitudine superiore a 2400 metri, collegando i luoghi più emblematici del territorio.

TUTTO SULL'ORGANO

Centro ecumenico di Vars Sainte-Marie

Questi concerti sono organizzati dall'associazione «L'Orgue de Vars»

CONCERTI - 18:30

DOMENICA 19 LUGLIO

Dalla musica classica alla canzone francese, dall'opera alla musica da film, lasciatevi trasportare da questo repertorio così vario.

DOMENICA 26 LUGLIO

Un concerto originale in cui la musica evoca con finezza e fantasia l'intero mondo animale, sostenuto dai maestosi suoni dell'organo e dalle famose pagine del «Carnevale degli Animali» di Camille Saint-Saëns.

VENERDÌ 31 LUGLIO

Questo programma è la conclusione dello stage che si svolge dal 25 luglio al 1° agosto presso il centro ecumenico.

DOMENICA 9 AGOSTO

Un viaggio nel cuore dell'Europa barocca con Charlotte Dumas, formata al Conservatorio superiore di Lione e professoressa al conservatorio di Vichy.

SABATO 15 AGOSTO

Giornata del Patrimonio. In occasione della festa del Vars Sainte-Marie, venite a vivere una serata musicale eccezionale intorno all'organo della Chiesa, con le musiche che amate.

CORSI SULL'ORGANO

Da sabato 25 luglio a sabato 1 agosto

A cura di Jean-François Sénart e Sarah Cattan

Da domenica 2 agosto a sabato 15 agosto

Informazioni su 06 63 30 94 95



DISCORSI SULLA FAUNA

«Bestiario immaginario, chimere e leggende sulla fauna montana»

12 AGOSTO 2026 ALLE 18:30

Lezione di François Breton

Aquile, marmotte, chancroy jumart, salamandre... La nostra fauna selvatica ha dato origine alle credenze e leggende più strane per secoli. Un'esplorazione nel tempo, attraverso scienza, arte e immaginazione, che fa luce sul rapporto tra la società umana e la natura.



DISCORSI SULLA PITTURA

MOSTRA DALL'11 LUGLIO AL 22 AGOSTO

Organizzato dalla Vars Association nel tempo. Al tempio di Vars Saint-Marcellin martedì, giovedì e sabato dalle 16:00 alle 18:00. Ingresso gratuito.

MOSTRA DAL 26 LUGLIO AL 15 AGOSTO

Presso la sala dell'Ufficio Turismo a Vars les Claux. Ingresso gratuito.

- L'habitat dei nostri villaggi, i nostri chalet - 25/07 - 01/08
- Animali di montagna - 02 a 08/08
- Sorgere e tramontare, sulle nostre montagne - 09-16/08

A Vars Saint Marcellin saranno organizzati dei laboratori di pittura con quota di partecipazione

AUTOUR DES ALPAGES

DISCORSI SUI PASCOLI MONTANI

VARS IN FESTA E VISITA ALLA CAPANNA DEL PASTORE DI CHABRIÈRES MARTEDÌ 21 LUGLIO 2026

Un giorno in quota vicino
alla capanna di Chabrières.



Organizzato dall'associazione Vars au fil du temps con la partecipazione dei giovani agricoltori delle Hautes-Alpes. Dalle 10:00 alle 16:00 - Pasto 25€

Scopri come allevatori e pastori mantengono la montagna e perpetuano le tradizioni ancestrali per mantenere vivi i pascoli in altitudine.

Accesso a piedi tramite il Télémix de Chabrières (15 minuti di facile camminata – con il pass pedone valido).

I giovani agricoltori delle Hautes-Alpes vi proporranno il pranzo e dei laboratori.

TUTTO SUL PATRIMONIO



FESTA DEL PANE - GIOVEDÌ 23 LUGLIO

Forno comunale a legna, Vars Sainte-Catherine.

Organizzato dal Club della Foret Blanche con la partecipazione dell'associazione Vars au fil du temps.

In programma:

- Pane preparato nel forno del villaggio. Vendita.

10:00:

- Laboratorio per bambini. Dopo aver preparato l'impasto, i loro panini saranno cotti nel forno comune del villaggio!

10:30:

- Animazioni organizzate dall'Ufficio del Turismo.
- Visita del villaggio di Sainte-Catherine. Scoprite le case antiche e les fontane del villaggio.

VISITA ALLA CAPPELLA DEI PENITENTI

CHIESA DI SAINT MARCELLIN

Martedì, giovedì e sabato dalle 16:00 alle 18:00 dall'11 luglio al 22 agosto 2026.

Recentemente ristrutturata dal comune, scoprite l'importanza del ruolo dei penitenti nella vita dei villaggi. - Ingresso gratuito

VISITA DEI VILLAGGI

Scoprite le case antiche e les fontane del villaggio.

23 LUGLIO : Villaggio di Sainte-Catherine - 10:30 durante la festa del pane

15 AGOSTO : Villaggio di Sainte-Marie - ore 14:00 durante la festa del patrimonio

LA SETTIMANA DELLE BOCCE A VARS

DAL 9 AL 16 AGOSTO 2026

All'attenzione di tutti gli amanti delle bocce! Ogni giorno, un torneo. Concorso di bocce ogni giorno a Vars les Claux & Vars Sainte-Marie.

MERCATINO DELL'USATO

MERCOLEDÌ 29 LUGLIO dalle 10:00 a Vars-Saint-Marcellin

SABATO 15 AGOSTO a Vars-Sainte-Marie durante la festa del patrimonio

VARs / CULTURALE

MESSA DI SAN GIOVANNI - SABATO 20 GIUGNO ALLE 18:00
alla riserva del Val d'Escreins

LA BIBBIA IN MONTAGNA DAL 5 AL 10 LUGLIO

Incontri religiosi e scoperta della montagna nel centro ecumenico di Sainte-Marie. Dibattiti aperti con vocazione ecumenica sul tema «La violenza nella Bibbia».

Escursioni, intrattenimenti serali.

Informazioni e registrazione: Odile David +33 6 09 17 51 02

davidod@orange.fr

PELLEGRINAGGIO DI SANTA MARIA MADDALENA

DOMENICA 19 LUGLIO - 11:00

Parrocchie di Vars e di Saint-Paul-sur-Ubaye. Pellegrinaggio

tradizionale alla cappella di Sainte Marie Madeleine al Col de Vars. Dalle 11:00: Messa all'aperto. Benedizione del gregge di pecore, pasto dal sacco, intrattenimento.

PELLEGRINAGGIO ALLA FONT SANCTE

MARDI 12 AOÛT

Incontro alle 8:00 nel parcheggio di Val d'Escreins per il pellegrinaggio di una giornata intera

MESSA DELL'ASSUNZIONE

SABATO 15 AGOSTO ALLE 10:30

presso il Centro Ecumenico di Vars Sainte Marie

LE PAS DU CURE

LUNEDÌ 24 AGOSTO

Pellegrinaggio al Lac Miroir, in collaborazione con le parrocchie di Vars e Ceillac. Partenza 8:30 - Cime du Mélezet (Ceillac).

VARSA EVENTI

I MOMENTI SALIENTI

FESTA NAZIONALE LUNEDÌ 13 JUILLET

Una giornata di intrattenimento per tutti con una serata conviviale caratterizzata dal Ballo dei Vigili del Fuoco di Vars.

Concerto e fuochi d'artificio.

Appuntamento a Vars Sainte-Marie.

GIORNATE AL VAL D'ESCREINS VENERDÌ 17 LUGLIO E LUNEDÌ 10 AGOSTO

La riserva naturale della Val d'Escreins è messa in onore grazie alle attività accompagnate da professionisti ambientali, con la scoperta della riserva, con delle attività naturalistiche e con percorsi di orientamento.



Ritrovate tutto il programma su vars.com e nel programma settimanale delle animazioni

SAPORI E MERCATI

- mercato settimanale a Vars: **OGNI MARTEDÌ**.

- Mercato dei sapori:

DOMENICA 12 LUGLIO AL Point Show di Vars les Claux

SABATO 25 LUGLIO A Vars Sainte-Marie - villaggio del Vars Mountain Trail

DOMENICA 2 AGOSTO Ufficio turistico di Vars les Claux

SABATO 15 AGOSTO a Vars Sainte-Marie durante la Giornata del Patrimonio

DOMENICA 23 AGOSTO Ufficio turistico di Vars les Claux

LE VOSTRE ATTIVITÀ ESTIVE GRATUITE

OGNI SETTIMANA HA IL SUO
TEMA!

DAL 3 ALL'11 LUGLIO

MOUNTAIN BIKE

Adrenalina e brividi ti aspettano! Questa settimana Vars onora la mountain bike in tutte le sue forme: sfidate il tempo, partecipate a spettacoli e vivete l'esperienza ciclistica nel cuore delle montagne.

DAL 12 AL 18 LUGLIO

AVVENTURA E FORESTA

Tra racconti e leggende, costruzione di capanne in piena natura e laboratori di osservazione della fauna e della flora, questa settimana invita giovani e meno giovani a riconnettersi con l'immaginazione e l'ambiente naturale.

19-25 LUGLIO

100% SUDORE

Fate spazio a energia e convivialità! Questa settimana dinamica è segnata da una moltitudine di attività sportive accessibili a tutti, accompagnate da momenti festivi per riunirsi e festeggiare insieme

DAL 12 AL 18 LUGLIO

AVVENTURA E FORESTA

Tra racconti e leggende, la costruzione di cabine nel mezzo della natura e dei laboratori di osservazione della fauna e della flora, questa settimana invita giovani e meno giovani a riconnettersi con l'immaginazione e l'ambiente naturale.

DAL 19 AL 25 LUGLIO

Sudore al 100%

Fate spazio a energia e convivialità! Questa

settimana dinamica è segnata da una moltitudine di attività sportive accessibili a tutti, seguite da momenti festivi per riunirsi e festeggiare insieme.

DAL 26 LUGLIO AL 1° AGOSTO

NATURA E ZEN

Concediti una pausa rilassante e serena. Una settimana ideale per rallentare, respirare e riconnettersi con voi stessi.

DAL 2 ALL'8 AGOSTO

IL SUONO DELLE CIME

La montagna vibra al ritmo della musica! Godetevi concerti all'aperto, indulgetevi in momenti musicali intorno al fuoco e scoprite i laboratori per esplorare suoni e strumenti.

DAL 9 AL 15 AGOSTO

IL PATRIMONIO IN FESTA

Un'immaneabile dell'estate a Vars! Questa settimana celebrate il patrimonio attraverso le tradizioni locali.

DAL 16 AL 22 AGOSTO

AL CENTRO DEGLI ELEMENTI

Maneggiate l'argilla, scoprite i segreti del fuoco, giocate con l'acqua e imparate a padroneggiare queste forze essenziali attraverso laboratori divertenti e creativi. Una settimana immersiva e sensoriale.

DAL 23 AL 30 AGOSTO

VARS'ENVOL

Tra spettacoli di funambuli, lanci di razzi e animazioni nel cielo e nell'aria, questa settimana vi invita a sognare, sperimentare e stupirsi. Un vero viaggio verso la cima... e oltre.



GUIDA PRATICA

**I COMMERCIANTI E
FORNITORI DI SERVIZI
PARTNER DELL'UFFICIO
TURISTICO SONO A VOSTRA
DISPOSIZIONE PER PREPARARE E
FARVIVERE AL MEGLIO IL
VOSTRO SOGGIORNO A VARS.**

BUONO A SAPERSI

I nostri partner dispongono di una scheda dettagliata sul nostro sito www.vars.com non esitate a visitarle in rete per saperne di più!

- P.56** • DORMIR
 - P.57** Hotels
 - P.60** Agenzie immobiliari
 - P.63** Promotori immobiliari
 - P.64** Agenzie di viaggi
 - P.66** Residenze turistiche
 - P.69** Centri di vacanze
 - P.71** Affitti presso privati

- P.78** • VOGLIA DI EVASIONE
 - Attività all'aperto

- P.84** • SCOPRIRE
 - Attività e patrimonio culturale

- P.86** • EQUIPAGGIARSI
 - I nostri negozi di articoli sportivi

- P.90** • RILASSARSI
 - Tutto il benessere

- P.91** • MANGIARE
 - Gli indirizzi giusti

- P.96** • SHOPPING
 - Negozi e servizi

- P.102** • INFORMATIONS PRATIQUES

- P.103** Navetta gratuito

- P.104** come arrivare ?

- P.106** Parcheggio e camper

- P.108** Numeri utili

- P.109** Associazioni

- P.110** Documentazioni estive

- P.112** Rimanete connessi

- P.113** nostri partner

- P.114** Appuntamento in inverno



SOMMARIO



DORMIRE IN HOTEL

HOTEL 4*

29 c.

**LE 16-150**** MONTAGNE ET SPA NUXE**

Autentico Hotel Design Boutique & Spa nel cuore di Sainte-Marie (altitudine 1650 m), il 16-150 apre le sue porte ad un'altra esperienza di montagna. 29 camere e suite. Ristorante Skitchen, lounge bar, terrazza, serate musicali, Nuxe Spa di 300 m².

11 Rue du pied de Ville
05560 VARS SAINTE-MARIE
☎ +33 (0)4 92 46 54 72

✉ info@hotel16-150.com
🌐 www.hotel16-150.com
📞 Hôtel 16 150
📷 hotel16150

DORMIRE - HOTEL

53 ch.

**SOWELL HÔTELS L'ALPE BLANCHE******

L'Alpe Blanche, un hotel accogliente e familiare a Vars, offre 53 camere confortevoli. Idealmente situato vicino a tutti i servizi e sentieri escursionistici, vi propone soggiorni all-inclusive con la sua formula So Inclusive.

20b Allée Journod
05560 VARS LES CLAUX
☎ +33 (0)4 93 23 26 13

✉ vars@sowell.fr
🌐 www.sowell.fr/hotel/lalpe-blanche/
📞 Sowell - Hôtels & Résidences en France
📷 sowellofficiel



HOTEL 3*

16 c.



L'ALPAGE & SPA ***

Incantevole hotel a gestione familiare vicino a tutte le partenze delle escursioni. Le stanze uniscono modernità e un'atmosfera montana. Vi aspettano accoglienza, convivialità, ottima cucina fatta in casa, sauna, hammam, bagno idromassaggio. Garage gratuito per le moto.

356 Grand-Rue
05560 VARS SAINTE-MARIE
☎ +33 (0)4 92 46 50 52 /
+33 (0)6 16 37 48 32

✉ info@hotel-alpage.com
🌐 www.hotel-alpage.com
📷 hotel_alpage

20 c.



CHALET HOTEL ECUREUIL ***

Chalet Hotel*** incantevole e con un'atmosfera rilassante nel cuore della stazione sciistica. Qui si fa tutto a piedi. In un ambiente affascinante e dallo stile montano vi verrà proposta una formula con cena nonché numerosi servizi di qualità.

19 allée Lelong
05560 VARS LES CLAUX
☎ +33 (0)4 92 46 50 72

✉ info@hotelecureuil.com
🌐 www.hotelecureuil.com
📍 Hôtel Ecureuil à Vars les Claux
📷 hotelecureuilvars

20 c.



LES ESCONDUS ***

Bell'hotel tipo chalet *** in una posizione privilegiata nel cuore della stazione sciistica e ai piedi delle piste. 20 camere confortevoli e moderne. Un bar accogliente, rinomato in tutta la stazione sciistica. Un ristorante raffinato con terrazza affacciata sulle piste. Area relax.

50 Cours Rohner
05560 VARS LES CLAUX
☎ +33 (0)4 92 46 67 00

✉ info@escondus.com
🌐 www.escondus.com
📍 Hotel Les Escondus
📷 hotellesescondus

HOTEL 1*

21 c.

**LA VIEILLE AUBERGE ***

Hotel a conduzione familiare sito nella piazza del paese di Vars Sainte-Marie, La Vieille Auberge vi accoglie da cinque generazioni in un'atmosfera cordiale e circondati da un paesaggio montano.

265 Grand Rue,
Place de l'office de tourisme
05560 VARS SAINTE-MARIE
☎ +33 (0)4 92 46 53 19

✉ la.vieille.auberge@orange.fr
 🌐 www.la-vieille-auberge-vars.fr
 ⓘ Hôtel-Restaurant La Vieille Auberge

HOTEL DI MONTAGNA 1*

10 ch.

**LE CHALHEUREUX ***

Hotel-Ristorante sempre aperto a pranzo. Unico, insolito, eccezionale... ad un'altitudine di 2200 metri, scopri la magia dello Chal'Heureux sul sentiero degli Heureux. Circondato da mille fiori, marmotte e scoiattoli, ricarica le batterie in un ambiente unico.

Piste des Heureux, domaine skiable
Chemin des cassettes
05560 VARS LES CLAUX
☎ +33 (0)9 67 74 59 08

✉ contact@chalheureux.com
 🌐 www.chalheureux.com
 ⓘ Hôtel-Restaurant Le Chal'heureux
 📷 [lechalheureux](https://www.instagram.com/lechalheureux)

HOTEL

16 c.

**LES CARLINES**

Les Carlignes, Hotel, Ristorante e Appartamenti, vi accoglie tutto l'anno in un'atmosfera accogliente e familiare. Qui puoi rilassarti nella spa, condividere un momento nel lounge-bar e goderti al massimo le montagne. Sarete semplicemente a vostro agio!

120 Rue Jean Commère
05560 VARS LES CLAUX
☎ +33 (0)4 22 91 37 23
+33 (0)4 94 92 59 85

✉ infos@odel.fr
 🌐 www.carlines-vars.fr

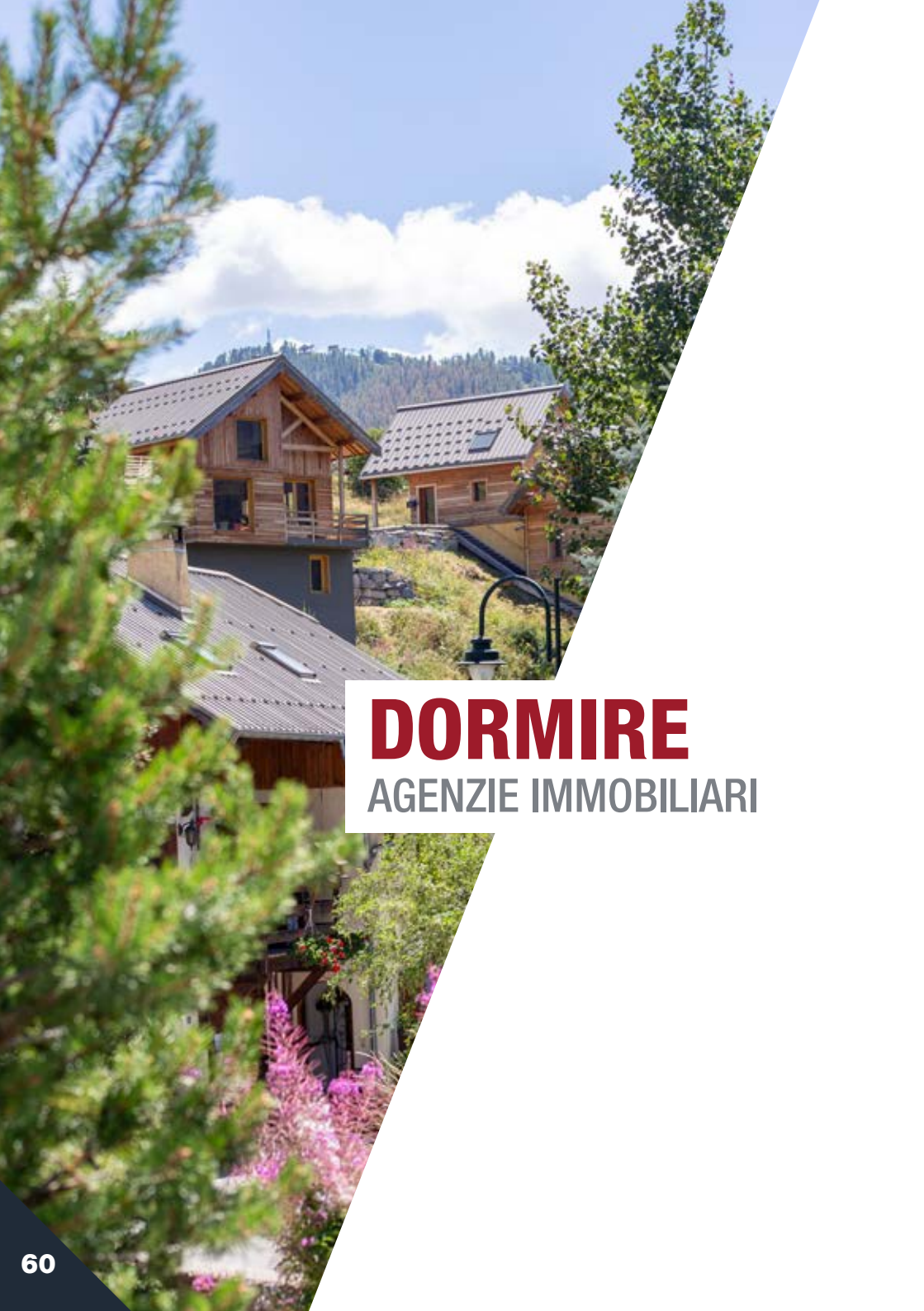

DORMIRE

AGENZIE IMMOBILIARI



AGENCE DE LA FORÊT BLANCHE

Vi accompagniamo nella ricerca dello chalet o dell'appartamento dei tuoi sogni per un soggiorno indimenticabile a VARS. A disposizione di ognuno, lavoriamo insieme con fiducia e cura per soddisfare al meglio le vostre aspettative. Aperto tutto l'anno.

152 Cours Rohner - Point Show
05560 VARS LES CLAUX
☎ +33 (0)4 92 48 58 25

✉ info@agencedevars.fr
🌐 www.agencedevars.fr
📷 agence_de_la_foret_blanche



ALPAGES IMMOBILIER

Esperti nelle transazioni immobiliari a Vars, vi accogliamo tutto l'anno nella nostra agenzia di Point Show. Entrate da Alpages Immobilier e condividete con noi il vostro progetto. Vi riceviamo su appuntamento 7 giorni su 7.

Centre commercial - Point Show
152 Cours Rohner
05560 VARS LES CLAUX
☎ +33 (0)4 92 54 19 21 / +33 (0)6 15 61 52 08

✉ info@alpages-immo.com
🌐 www.alpages-immo.com
📷 Alpages Immobilier - Vars
📷 vars_alpagesimmo



DURAND IMMOBILIER MONTAGNE

Esperti in transazioni immobiliari e gestione condominiale, il nostro team è al vostro servizio e a vostra disposizione presso la nostra agenzia di Point Show per assistervi nella realizzazione dei vostri progetti.

Le Point Show
05560 VARS LES CLAUX
☎ +33 (0)4 23 32 35 52

✉ contact@durandimmo.com
🌐 www.durandimmo.com
📷 Durand Immobilier
📷 durand_immobilier



FONCIA

L'agenzia Foncia è un operatore fondamentale nel settore degli affitti turistici, con alloggi per tutte le tasche. Foncia propone un'offerta variegata sia a livello della qualità che del prezzo.  www.vacances.foncia.com

128 Cours Fontanarosa
05560 VARS LES CLAUX
Affitti per le vacanze:
☎ +33 (0)4 92 46 53 23



✉ vars-vacances@foncia.fr
Amministrazione di condominio:
☎ +33 (0)4 92 21 22 07
✉ idha-vars@foncia.fr
Transazione : ☎ +33 (0)4 86 52 02 05



MAEVA HOME

L'agenzia Maeva Home è una soluzione di gestione locativa all-in-one. Collegata alle principali reti di distribuzione europee, Maeva si appoggia al suo savoir-faire: messa online, strategia dei prezzi, accoglienza e gestione degli affittuari.

Immeuble Centre Vars
Cours Fontanarosa
05560 VARS LES CLAUX
☎ +33 (0)4 83 73 95 45

✉ reception.vars@maeva.com
 www.maeva.com
 [maeva.com](https://www.facebook.com/maeva.com)
 [maevacom](https://www.instagram.com/maevacom)



PROMOTORE IMMOBILIARE



RÉSIDENCE LES LODGES

Les Lodges è una nuova residenza che unisce autenticità e comfort moderno, il più possibile vicino alla natura. Offre appartamenti di lusso che vanno da monolocale a appartamenti di 5 stanze ed è situato nel cuore del resort Vars Les Claux, ad un'altitudine di 1850 metri.

Cours Fontanarosa
05560 Vars les Claux
☎ +33 (0)4 85 69 63 80

✉ centredappel@izimmo.com
🌐 www.leslodges-vars.com



DORMIRE

AGENZIA VIAGGI



ALPES SUD LOCATIONS

Che voi viaggiate in coppia, in famiglia o con gli amici, c'è sempre un affitto adatto alle vostre esigenze. Approfittate delle strutture di qualità dei nostri alloggi, tra cui una sauna e una cucina completamente attrezzata, per rendere il vostro soggiorno a Vars ancora più piacevole.

BP2

05560 VARS LES CLAUX

+33 (0)4 92 46 51 02 /

+33 (0)6 10 26 85 31

✉ contact@alpes-sudlocations.com

🌐 www.alpes-sudlocations.com



Résidence Arya ****

Living Stone

Vars Les Claux 1850

LOCATION D'APPARTEMENTS DU STUDIO AU 3 PIÈCES AU CŒUR DE LA STATION DE VARS LES CLAUX.

 **04 92 46 51 02**

 **contact@alpes-sudlocations.com**

 **www.alpes-sudlocations.com**

À partir de 174 €
le week-end
et 435 € la
semaine



Alpes Sud Locations
locations de vacances



DORMIRE

RESIDENCE TURISTICI

RESIDENZE TURISTICHE

100 ap.



RÉSIDENCE ARYA – LIVING STONE****

La nuova residenza**** Arya-Living Stone si trova a 150 metri dagli impianti di risalita. Di fronte a negozi e ristoranti, la residenza gode di una posizione ideale e offre 100 appartamenti nuovi da 2 a 6 persone, attrezzati, luminosi, arredati e decorati con cura.

Allée Pierre Lelong
05560 VARS LES CLAUX

☎ prenotazione: +33 (0)4 92 46 51 02

☎ accoglienzal: +33 (0)4 92 57 21 66

✉ contact@alpessudresidences.fr

🌐 www.alpessudresidences.fr

58 app.



ODALYS L'ÉCRIN DE VARS****

Il residence L'Écrin de Vars**** si trova ai piedi delle piste, nelle immediate vicinanze dei negozi e dei luoghi di intrattenimento. Da 2 a 4 locali per 4-8 persone, alloggerete in appartamenti di lusso spaziosi, con arredi moderni ed eleganti.

20a Allée Journod
05560 VARS LES CLAUX

☎ +33 (0)4 84 96 00 70

✉ direction.vars@odalys-vacances.com

🌐 www.odalys-vacances.com

66 ap.



ODALYS - PRA SAINTE-MARIE ****

Il Résidence Pra Sainte-Marie si trova nella stazione di Vars Sainte-Marie, nelle Alpi meridionali, nelle vicinanze dei negozi. Il residence propone una divertente area acquatica per una vacanza all'insegna del benessere nelle Alte Alpi.

3 Impasse des Sagnes
05560 VARS SAINTE-MARIE

☎ +33 (0)4 92 50 81 95

☎ +33 (0)825 562 562

✉ prastemarie@odalys-vacances.com

🌐 www.odalys-vacances.com

75 app.



L'ALBANE PIERRE & VACANCES

Residence Pierre et Vacances: il nostro residence l'Albane, circondato dai pini, si trova a soli cinque minuti a piedi dal centro e si inserisce armoniosamente nella stazione con la sua architettura tradizionale.

12 cours Guy Seradour
05560 VARS LES CLAUX
☎ +33 (0)4 92 20 66 70

✉ reception.vars-albane@groupepvcp.com
 🌐 www.pierreetvacances.com
 ⓘ Pierre et vacances
 📷 [pierreetvacances](https://www.instagram.com/pierreetvacances)

79 ch.



VILLAGE CLUB DU SOLEIL VARS

Spazio alle vere vacanze con formula all-inclusive al village club du soleil di vars. Il team vi accoglie in una struttura a conduzione familiare vicino alla stazione, con un bar accogliente, piscina coperta e sauna.

10 allée Clamens
05560 VARS LES CLAUX
☎ reception del village :
+33 (0)4 92 46 50 43

☎ Prenotazioni : +33 (0)4 91 04 87 04
 ✉ vars.accueil@villagesclubsdusoleil.com
 ✉ resa@villagesclubsdusoleil.com
 ⓘ Village Club du Soleil Vars
 📷 [villageclubdusoleilvars](https://www.instagram.com/villageclubdusoleilvars)

10 ap.



RÉSIDENCE LA MAYT

Nel cuore di Vars, La Mayt vi accoglie tutto l'anno. Appartamenti moderni e spaziosi, equipaggiati per persone a mobilità ridotta, parcheggio privato, locale biciclette. Escursioni a piedi e mountain bike con partenza dalla residenza. Servizi alberghieri per un soggiorno perfetto e spensierato.

75 Rue de la Rochette
05560 VARS SAINTE-MARIE
☎ +33 (0)6 10 80 23 07

✉ lamayt@live.fr
 🌐 www.vars-lamayt.fr
 ⓘ Résidence Hôtelière La MAYT
 📷 [residence_la_mayt_vars](https://www.instagram.com/residence_la_mayt_vars)



DORMIRE

CENTRI VACANZE

200 p.



LES CARLINES

Les Carlines a Vars les Claux vi accoglie in inverno ed in estate in un ambiente eccezionale, con una vista mozzafiato sulle catene montuose. Idealmente situato per un piacevole soggiorno, il nostro centro vacanze può ospitare fino a 200 persone.

120 Allée Jean Commère
05560 VARS LES CLAUX
☎ +33 (0)4 22 91 37 23
+33 (0)4 94 92 59 85

✉ infos@odel.fr
🌐 www.carlines-vars.fr

68 p.



CHALET L'EYSSINA

Se avete voglia di evasione, lo chalet Eyssina si trova in una posizione ideale ed è ben equipaggiato per il vostro soggiorno in gruppo o da soli. Denis e il suo team vi accoglieranno per un soggiorno indimenticabile a 50 metri dalla Forêt Blanche. Scegliete la formula che fa per voi.

Rue de la Mairie
05560 VARS SAINTE-MARIE
☎ +33 (0)6 83 13 09 09

✉ arnoux.denis05@orange.fr
🌐 <https://msardini1.wixsite.com/chaleteyssina>

118 p.



L'ORANGE BLEUE

L'Orange Bleue vi dà il benvenuto nei suoi due chalet, sia in estate che in inverno. Il nostro centro vacanze vi affascinerà con tutte le sue camere, che offrono una vista panoramica sulle piste e sulle cime delle nostre splendide montagne.

Cours François Bénard
05560 VARS SAINTE-CATHERINE
☎ +33 (0)6 07 90 32 02

✉ contactorangebleuevars@gmail.com
🌐 www.obvars.eatbu.com



DORMIRE

APPARTAMENTI IN AFFITTO

LEGENDA

P.= numero di persone

C. = numero di camere

App. = numero di appartamenti

16 p.

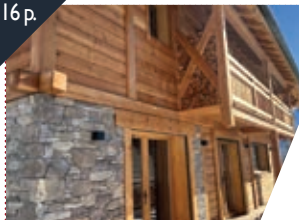

CHALET SAINT-GEORGES****

Nuovo chalet nel cuore di Vars Les Claux, vicino agli impianti di risalita. È composto da due alloggi: un appartamento su due piani per 10 persone e un appartamento per sei persone. Gli animali non sono ammessi. In un luogo calmo e assolato.

156 Allée Mancini
05560 VARS LES CLAUX

☎ +33 (0)6 74 81 55 65
✉ perceneiglocation@orange.fr

05177017751VWF

18 p.



CHALET LA GRANGE DES RENNES****

Chalet di 300 m² su 4 piani con ascensore. Composto da 5 camere doppie, 1 dormitorio (8 posti letto) e 5 bagni. Cucina completamente attrezzata, 2 salotti, di cui 1 con camino e console di gioco. Area relax con sauna, hammam, e mini piscina interna.

Località Fontbonne, Rte du Col de Vars
05560 VARS LES CLAUX

☎ +33 (0)6 09 06 57 47 /
+33 (0)6 82 44 07 51

✉ contact@viapassion.com
🌐 www.lagrangedesrennes.com

05177001081MX

8 p.



CHALET LE KOTA****

Questo caratteristico chalet con una capienza di 8 persone, gode di un bello spazio esterno e di una vista mozzafiato sull'Eyssina e sulla stazione, vi permetterà di trascorrere una vacanza perfetta. Partenza e arrivo con gli sci tramite la pista Faisandière (200m) e navetta gratuita a 100m.

129 Impasse du Paneyron
05560 VARS LES CLAUX

☎ +33 (0)6 22 85 21 41
✉ chalet.lekota@orange.fr

00501005-17724-0172

8 p.



CHALET SNOW ****

Lussuoso chalet di architettura contemporanea, situato nel cuore della stazione. Costruito nel 2025, può ospitare fino a 8 persone. Navetta all'entrata dello chalet. Un garage chiuso e due posti auto completano l'offerta. Soggiorno di una settimana e più di una settimana possibile.

190C Allée Pierre Lelong
05560 VARS LES CLAUX
☎ +33 (0)6 77 86 28 17
+33 (0)7 86 44 82 26

✉ jaume.guy@gmail.com
📧 chaletsnow2025

05177000968C

12 p.



CHALETS TÉTRAS ****

Situati a Vars 2000, questi chalet caratteristici possono ospitare da 8 a 12 persone. Vantano una vista mozzafiato sulle montagne e sono vicini a una fermata delle navette gratuite. Partenza e arrivo sugli sci attraverso la pista della Faisandière (200 m).

92 impasse du Paneyron
Rond-point du skieur – Vars 2000
05560 VARS LES CLAUX

☎ +336 22 85 21 41
✉ chalet.lekota@orange.fr

051770160165B

10 p.



CAPRA IBEX***

Situato sulle alture del comprensorio nel quartiere di Fournet, CAPRA IBEX si trova in una posizione ideale per accedere rapidamente ai sentieri escursionistici, a 300 m dal centro del comprensorio e vicino ai negozi: mini-market, ristoranti, bar e negozi sportivi.

Les Bouquetins 3 - C14
Cours Guy Seradour
05560 VARS LES CLAUX
☎ +33 (0)6 19 57 00 51

✉ bouquetins05560@gmail.com
🌐 www.capraibexvars.com

05177016039NH

8 p.



O RÊVES DES CIMES***

Magnifico quadrilocale di 70 m² con terrazza di 30 m², situato nel recente complesso residenziale Varsea, in posizione ideale nel cuore della località di Vars Les Claux, in una zona tranquilla a soli 400 metri dalle piste e a 300 metri dai negozi.

411 Allée Georges Briata
Résidence Varsea
05560 VARS LES CLAUX
☎ +33 (0)6 09 74 83 37

+33 (0)6 19 02 06 98

✉ orevedescimes@gmail.com

🌐 orevedescimes.fr

📍 O rêves des cimes

00501005-17725-0065

7 p.



APPARTAMENTO ALBANE**

Appartamento ristrutturato nel maggio 2023, con tre camere da letto. Situato in posizione ideale nel Residence l'Albane, ai piedi delle piste, a 200 m dal centro del comprensorio e a 100 m dal centro commerciale di Point Show. Piscina riscaldata all'aperto e negozio Skiset® nel residence.

Résidence l'Albane
12 Cours Guy Seradour
05560 VARS LES CLAUX
☎ +33 (0)6 09 03 08 22

+33 (0)6 88 37 85 54

✉ michael@noreve.com

🌐 www.abritel.fr/location-vacances/p1972900

05177017606SB

4 p.



CHALET U COULOMBU**

Bello chalet sito nel cuore della stazione sciistica, vicino alle piste e ai negozi. Due camere indipendenti, balconi esposti a sud, parcheggio privato davanti allo chalet.

Allée Ferdinand Nègre
05560 VARS LES CLAUX
☎ +33 (0)4 92 46 50 88 /
+33 (0)6 07 56 18 33

✉ michel.alain05@orange.fr

🌐 www.location-appartements-vars.fr

05177000951WR

4 p.

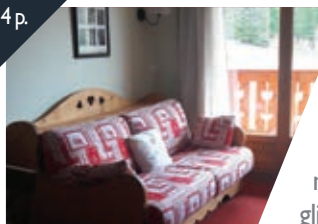

APPARTAMENTO ALBANE

Appartamento molto confortevole di 33 m² per quattro persone, al 2° piano con ascensore. Una camera. Situato sulle piste da sci, luminoso e con una splendida vista sulle montagne. Balcone, parcheggio privato, piscina, deposito per gli sci con accesso diretto alle piste.

12 bis Cours Guy Séradour
05560 VARS LES CLAUX

☎ +33 (0)6 72 38 55 73
✉ reynaud.catherine@orange.fr

0517700022WE

6 p.



APPARTAMENTO LUBERON

Trilocale al 9° e ultimo piano della residenza "Le Luberon", esposto a sud/sud-ovest con 2 balconi, 6 posti letto e 2 camere da letto. Appartamento ai piedi delle piste, situato nel cuore del comprensorio, tra l'Ufficio del turismo e il Point Show. Parcheggio nel residence.

Résidence Le Luberon
360d Cours Brayer
05560 VARS LES CLAUX

☎ +33 (0)6 08 84 85 23
✉ belot.dom@gmail.com

05177016089VWF

8 p.

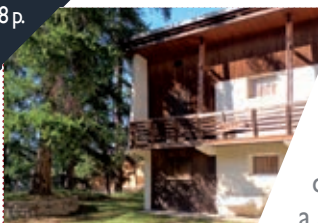

CHALET L'ECHO

Chalet di 80 m² al piano terra, da 4 a 8 posti letto, 3 camere da letto, 2 bagni con doccia, TV, frigorifero, lavastoviglie, lavatrice, forno e microonde. Situato nel cuore della stazione sciistica di fronte alle piste, esposto a sud e vicino ai negozi. Molto tranquillo.

71 Allée Astrie
05560 VARS LES CLAUX
☎ +33 (0)6 74 45 48 01

✉ pat.r@wanadoo.fr

0517700005PR

15 p.



CHALET LES ESCRINS

Autentico chalet familiare su due piani con 7 camere da letto. Può ospitare fino a 15 persone. Situato a Vars les Claux, nel cuore della stazione. Potrete esplorare la regione, ricca di sentieri escursionistici, paesaggi maestosi e una flora colorata.

103 Allée Navarre
05560 VARS LES CLAUX

☎ 06 64 59 47 53
✉ vacancesauxescrins@gmail.com

05177000998SB

8 p.



CHALET LES SOLDANELLES

Immerso nel verde, in una zona tranquilla e soleggiata, questo chalet completamente ristrutturato vi conquisterà con la sua atmosfera accogliente e i suoi comfort moderni! Ideale per una vacanza in montagna con la famiglia o gli amici!

134 Allée Ambrogiani
05560 VARS LES CLAUX

✉ chaletsoldanelles.vars@gmail.com

05177 0000212S



5 p.

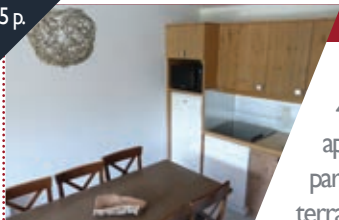

LE REFUGE DE L'ALBANE

Posizione eccezionale. Trilocale luminoso e moderno di 42 m² con ampio balcone con 2 camere da letto con vista aperta. Tutto compreso: lenzuola e asciugamani, letti fatti, pulizie, parcheggio privato sotterraneo, piscina esterna riscaldata al piano terra. A 50 m: negozi del Point Show, tennis e parco avventura.

12 bis Cours Guy Séradour
05560 VARS LES CLAUX

☎ +33 (0)6 89 56 32 82
✉ guits2@yahoo.fr

05177016177MX

6 p.



RESIDENCE VARSEA

Un comodo appartamento di 44 m² al 3° piano con ampio balcone di 7 m². Vicino a tutti i servizi. Parcheggio privato. Una grande camera con letto da 160x200, una cameretta con letti a castello e una cucina moderna aperta sul salotto con un comodo divano-letto. Wi-Fi.

Résidence Varséa Appartement 307
5520 Allée Briata Georges
05560 VARS LES CLAUX

☎ +33 (0)7 49 33 97 49 /
+33 (0)6 23 92 04 45
✉ aiglepe@yahoo.fr

05177017527MX

14 p.



U PAGLIAGHJU

Nel cuore del villaggio di Vars Saint-Marcellin, scoprite questo sontuoso nuovo chalet di montagna, composto da 14 posti letto e una sauna da condividere con famiglia o amici, una vacanza in montagna in un contesto unico.

267 route de Gillarde
05560 Vars Saint-Marcellin
☎ +33 (0)6 22 39 74 32

✉ janny.bigot@gmail.com
🌐 www.chalet-montagne.com

051770001921E



VOGLIA DI EVASIONE
ATTIVITÀ ALL'APERTO

TENNIS



TENNIS À VARS

Corsi e attività di tennis a Vars per bambini a partire dai 4 anni, adolescenti e adulti, per tutti i livelli. Corsi mattutini e pomeridiani, tornei e animazioni ogni settimana. Prove gratuite, lezioni individuali possibili, attrezzatura fornita, atmosfera amichevole garantita.

05560 VARS LES CLAUX

☎ +33 (0)6 10 92 37 91

✉ varstennis@gmail.com

📷 [varstennis](#)



PRENOTAZIONE CAMPI DA TENNIS

Venite a colpire qualche palla sul campo da tennis di Vars Sainte-Marie, aperto a noleggio.

Informazioni e tariffe su www.mairie-vars.fr
o su vars.com

Comune di Vars

05560 VARS SAINTE-MARIE

☎ +33 (0)4 92 46 50 09

Prenotazioni telefoniche o presso la reception del Comune negli orari di apertura: dal lunedì al venerdì dalle 10:00 alle 12:00 e dalle 14:00 alle 16:00

ACCOMPAGNATORI DI MONTAGNA



MONTAGNE MÉLÉZIN

Un team di professionisti della montagna, dell'escursionismo e della mountain bike che condividerà con voi le sue tante passioni in ogni stagione. Ideale per scoprire la montagna in tutte le sue forme.

Village Club du Soleil

05560 VARS LES CLAUX

☎ +33 (0)6 77 15 77 85 /

+33 (0)6 22 37 16 19

✉ contact@montagne-melezin.com

🌐 www.montagne-melezin.com

📷 [montagne-melezin](#)

ACCOMPAGNATORI DI MONTAGNA



MONT ÉPIQUE

Il team di Mont Épique, composto da guide alpine, vi aiuterà a raggiungere i vostri obiettivi in alta quota in modo sicuro e divertente. Vi garantiamo di vivere momenti indimenticabili con l'arrampicata su parete di ghiaccio o di roccia, il bouldering, l'arrampicata artificiale e le vie ferrate. Prendete le vostre imbracature!

Presso Les Amis du Chalet
05560 VARS SAINTE-CATHERINE
☎ +33 (0)6 19 30 73 75

✉ montepique05@gmail.com
f Mont épique
@ mont_epique

PERCORSO DI TREE CLIMBING



INDIANA FOREST

Indiana Forest è un parco d'avventura, d'arrampicata sugli alberi e di zip line per bambini e grandi! Venite a sfidarvi sui nostri 20 percorsi. Dal principiante al super difficile, tutti troveranno ciò che fa per loro...Aperto tutti i giorni durante la stagione estiva dalle 9:00 alle 19:00

Forêt des Escondus – Point Show
05560 VARS LES CLAUX
☎ +33 (0)6 09 52 35 62 /
+33 (0)4 92 46 52 10

✉ lacharpenteriesport@wanadoo.fr
f Indiana Forest Vars
@ Indiana.Forest

ARRAMPICATA



PURE

La scuola d'arrampicata di Vars vi farà scoprire questa magnifica attività all'aperto, in completa sicurezza, nei luoghi eccezionali del nostro territorio. Offriamo iniziazioni e perfezionamento, alla mezza giornata. Un'attività ideale da condividere con la famiglia a partire dai 5 anni.

Avalanche Ski Shop
05560 VARS LES CLAUX
☎ +33 (0)6 01 74 47 77

✉ snowlution@gmail.com
globe www.pure-escalade.com
f VARS Vacances
@ vars.vacances

PASSEGGIATE CON RACCONTO



LA PETITE HISTOIRE

Scoprite la valle di Vars attraverso i suoi racconti e le sue leggende. In programma: passeggiate con racconto, serate insolite, scoperta della natura, spettacoli al tramonto... Venite a ridere e a sognare in altitudine!

Résidence les Myrtilles
Cours fontanarosa
05560 VARS LES CLAUX
☎ +33 (0)6 51 86 70 03

✉ nicolas.lapetitehistoire@gmail.com
🌐 www.la-petite-histoire.com
📞 Nicolas Bonato - la petite histoire

ATTIVITÀ PER CANI



MUSH AND CO

Attività canine con escursioni cani durante il giorno o la sera e visite al canile nel pomeriggio. Attività di pesca. Venite a trovarci per tutta l'estate davanti al Lac de Peyrol.

Di fronte al Lac de Peyrol.
05560 VARS SAINTE-MARIE / PEYROL
☎ +33 (0)6 48 39 29 66

✉ mushandco@orange.fr
🌐 www.mushandco.com
📞 Chiens de traîneaux VARS
📍 chiensdetraîneauxvars

PARAPENDIO



TÊTE EN L'AIR

Corsi e battesimo di parapendio biposto.
Voli di scoperta ed evasione in parapendio biposto.
Corsi introduttivi e avanzati.
Momenti magici nei cieli delle Alte Alpi.

La Godille Netski
05560 VARS LES CLAUX
☎ +33 (0)7 72 26 33 22 /
+33 (0)7 86 57 10 67

✉ courrier@parapente05.com
🌐 www.parapente05.com
📞 Tête en l'air Parapente Queyras
📍 teteenlair05

SPORT ACQUATICI



ADELANTE RAFTING

Forte di 30 anni di esperienza e dotata della certificazione Qualité Tourisme dal 2011, Adelante propone una gamma completa di attività acquatiche e in montagna con l'accompagnamento di istruttori simpatici e competenti che conddivideranno con voi dei momenti speciali.

Les Carlines

05560 VARS LES CLAUX

☎ +33 (0)4 92 45 40 54 /

+33 (0)6 03 99 63 00

✉ adelante.rafting@gmail.com

🌐 www.adelante-rafting.com



LA VAGUE RAFTING

Appuntamento sul fiume della Durance per rafting, canoa o idrospeed. I nostri istruttori professionisti offrono discese in famiglia o più sportive. Scoprite le escursioni acquatiche (camminate, scivolate, nuoto e salti) nel letto del torrente Couleau.

La Godille Netski

05560 VARS LES CLAUX

☎ +33 (0)6 32 62 44 10

✉ lavaguerafting@gmail.com

🌐 www.lavaguerafting.com



NOMAD RIVER SCHOOL

Rafting, idrosquivolante e kayak sulle acque impetuose. Scoprite la fauna, la flora, il patrimonio culturale e l'adrenalina. I fiumi Guil, Durance, Ubaye e Gyronde sono perfetti per la pratica del kayak e del rafting. A partire dai 3 anni e pausa "marshmallow grigliati" su tutti i raft per bambini.

Avalanche Ski Shop

05560 VARS LES CLAUX

☎ +33 (0)7 85 24 11 49

☎ +33 (0)6 30 91 51 80

✉ contact@nomad-river.com

🌐 www.nomad-river.com

📍 Nomad River School

📷 [nomaddriverschool](https://www.instagram.com/nomaddriverschool)



YAPLUKA

Specialista nelle attività all'aperto PARTENDO DA VARS, YAPLUKA vi accompagna nelle vostre esperienze sportive più belle: rafting, canoraft o aquarando, le attività sono supervisionate da un team appassionato in un'atmosfera sempre divertente.

La Charpenterie Sport 2000
05560 VARS LES CLAUX
☎ +33 (0)66 88 06 00 77

✉ cyrilmenesson@yahoo.fr
 ⑆ Yapluka
 ④ yapluka5

LA PISCINA DI VARS / POINT SHOW



PISCINA DI VARS

DAL 5 LUGLIO AL 31 AGOSTO, approfittate della piscina di Vars, recentemente ristrutturata, nel cuore di Vars-les-Claux.
Tariffe e orari a pagina 26.

Point Show
05560 VARS LES CLAUX

☎ +33 (0)4 92 46 69 54
 🌐 www.vars.com

A VARS NON CI ANNONIAMO MAI



Qui non contiamo i giorni, li viviamo. A Vars, l'estate ha un gusto di libertà, scoperta e piacere condiviso.

Da un lato, lo slittino su rotaia vi aspetta, pronto a sfrecciare giù per le pendici a tutta velocità. Se l'adrenalina non vi è bastata, direzione il Vars Mountain Kart. Tutte queste sensazioni vi hanno fatto venire caldo? Rotta verso la piscina all'aperto. E molto altro con i nostri sentieri a tema e i corsi di orientamento.

Ulteriori informazioni alle pagine 22-24 e 38-39.



SCOPRIRE

ATTIVITÀ CULTURALI E
PATRIMONIO CULTURALE

VISITA E DEGUSTAZIONE



LA CHÈVRERIE DE LA FONT SANCTE

Accueil à la ferme 7j/7 de 16h30 à 18h, avec balade à 17h pour rentrer et nourrir les chevreaux. Boutique ouverte de 10h à 12h (sauf lundi et mardi) et de 16h30 à 18h (7j/7). Vente de fromage de chèvre, charcuterie, desserts et produits régionaux.

345 Route du Forest
05560 VARS SAINT-MARCELLIN
☎ +33 (0)6 77 25 62 46

✉ gaecfontsancte@gmail.com
 ⓘ Chèvrerie de la Font Sancte
 📷 [chevriedelafontsancte](https://www.chevriedelafontsancte.com)

NELLA TERRA DEI LIBRI

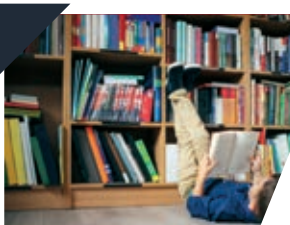

BIBLIOTHÈQUE MUNICIPALE

BIBLIOTECA MUNICIPALE
& AREA MULTIMEDIALE

Romanzi - Fumetti per adulti e tutti il pubblico
 – Documentari Fondi regionali- Letteratura per
 l'infanzia 00-17:00
 Venerdì 10:00-12:00

Maison Chastan
05560 VARS SAINTE-MARIE
☎ +33 (0)4 92 54 10 76 /
 +33 (0)4 92 46 50 09

✉ bibliotheque@mairie-vars.fr



LIBRO: VARS, PASSAGE ET REFUGE

A cura dell'associazione Vars au fil du temps



Vero e proprio strumento di trasmissione culturale, quest'opera tratta il patrimonio culturale varsino e vuole essere la memoria vivente degli anziani che l'hanno scritta insieme per le nuove generazioni e per i visitatori occasionali o abituali.

Un affascinante viaggio nel tempo.

Libro in vendita presso l'Ufficio del turismo e la biblioteca (€ 29).

ALTRE OPERE

Le associazioni Vars Passion e Vars au fil du temps propongono una serie di libri molti altri libri sulla storia di vars la biblioteca municipale.



EQUIPAGGIARSI

I NOSTRI NEGOZI DI ARTICOLI SPORTIVI



AVALANCHE SKI SHOP

Noleggio di mountain bike per adulti e bambini dei marchi SCOTT e AMFLOW: ad assistenza elettrica / meccaniche / full suspension / DH / Enduro. Per il tuo comfort, i modelli più efficienti dell'anno. Vi accompagniamo anche con una scuola di mountain bike, rafting e guide di alta montagna.

Immeuble Centre Vars
56 Cours Fontanarosa
05560 VARS LES CLAUX
☎ +33 (0)4 92 46 52 07

✉ contact@avalancheskishop.com
 🌐 www.avalancheskishop.com
 📷 [avalancheskishopvars](https://www.instagram.com/avalancheskishopvars)



LA CHARPENTERIE - SPORT 2000

La Charpenterie vi offre un caloroso benvenuto. Troverete abbigliamento e accessori per l'escursionismo e il trail.

85 Cours Rohner
05560 VARS LES CLAUX
☎ +33 (0)4 92 46 52 10

✉ lacharpenteriesport@wanadoo.fr
 📍 La Charpenterie Sport 2000 Vars



L'ÉTERLOU SPORT

Specialista in mountain bike ed escursionismo, il nostro team è a vostra disposizione nella nostra area vendite/noleggio. La nostra boutique prêt-à-porter ti permette di comporre il vostro stile.
BY PIOLLE SINCE 1979.

Cours Georges Rohner
05560 VARS LES CLAUX
☎ 04 92 46 62 87

✉ info@eterlou-sport.fr
 🌐 www.eterlousport.fr
 📍 L'Éterlou Sports
 📷 [eterlousports-vars](https://www.instagram.com/eterlousports-vars)



GLISS CENTER

Romain e il suo team vi accolgono da oltre 10 anni al Gliss Center, il vostro centro di noleggio di sci e snowboard. Un negozio indipendente diverso dai grandi magazzini, che rivendica l'obiettivo di essere il più vicino possibile ai propri clienti e di offrire loro il migliore materiale sportivo al miglior prezzo.

Immeuble Centre Vars
Cours Fontanarosa
05560 VARS LES CLAUX

☎ +33 (0)4 92 56 21 77
✉ fdvars@gmail.com
🌐 www.location-ski-vars.fr
📍 GLISS Center Vars



INTERSPORT CENTRE VARS

Benvenuti da intersport centre vars. Qui vi forniamo l'attrezzatura per pedalare in tutta sicurezza tutta l'estate. In famiglia con i bambini o tra ciclisti esperti, vi proponiamo l'attrezzatura adatta alle vostre esigenze e al vostro livello.

Résidence Centre Vars
05560 VARS LES CLAUX

✉ varsinter@gmail.com
☎ +33 (0) 4 92 46 52 46



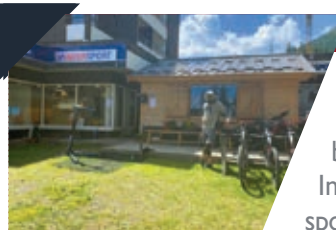

INTERSPORT POINT SHOW

Intersport Point Show vi accoglie per tutta l'estate per il noleggio di biciclette, Enduro, DH e mountain bike elettriche per il divertimento di grandi e piccini. Inoltre abbiamo una vasta scelta di prodotti tecnici e sportswear disponibili alla vendita.

Centre commercial le Point Show
05560 VARS LES CLAUX
☎ +33 (0)4 92 23 53 64

✉ intersport-vars@orange.fr
🌐 www.intersport-vars.com
📍 Intersport Vars

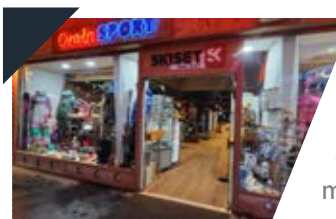

ORAIN SPORT SKISET

Venite a scoprire il negozio storico di Vars les Claux. Qui troverete tutto il necessario per le vostre escursioni: scarponi, borse, borracce, pantaloncini, magliette tecniche, calze antisfregamento, noleggio di marsupi e passleggini e altri accessori. Aperto tutti i giorni.

Résidence Le Seignon
128 Cours Fontanarosa
05560 VARS LES CLAUX
☎ +33 (0)4 92 466 366

✉ info@ski-vars.com
🌐 www.ski-vars.com
📍 Orain Sport - Vars
📷 [orain_sport_vars](https://www.instagram.com/orain_sport_vars)





RILASSARSI

TUTTO IL BENESSERE



ESPACE COCOON

Esplorate nuove sensazioni corporee e scoprite il relax dello Shiatsu, la via della bellezza del Kobido, il massaggio ayurvedico Abhyanga, il massaggio thailandese, il gommage alle spezie indiane, la riflessologia plantare thailandese e il linfodrenaggio detox.

Centro massaggi
Hôtel Les Escondus
05560 VARS LES CLAUDX
☎ +33 (0)6 83 60 91 25

✉ sophieemonnot@hotmail.com
🌐 www.cocoon.pro
📍 Espace Cocoon Sophie Emonnot

A group of people are seated around a large, round wooden table in a rustic restaurant. The background features a large stone fireplace with a metal grate and logs. The table is set with various dishes, including a platter of meats and cheeses, a bowl of soup, and a basket of bread. There are several glasses of wine and water on the table. The atmosphere is warm and inviting.

MANGIARE

GLI INDIRIZZI GIUSTI



LO SAPEVATE?

i

La guida **COUP DE FOOD** è disponibile presso l'Ufficio del turismo per farvi scoprire tutti i piatti migliori dei nostri ristoranti e negozi di alimentari partner.

Mercato settimanale: MARTEDÌ.

A VAL D'ESCREINS

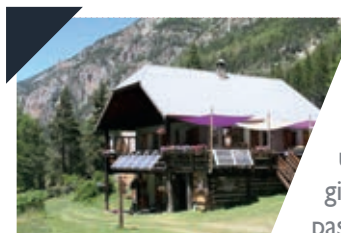

IL RIFUGIO DE BASSE RUA

Nel cuore del Val d'Escreins, il Rifugio della Basse Rua offre una ristorazione autentica e di qualità in un contesto eccezionale. Aperti tutta l'estate e tutto il giorno, puoi anche assaggiare le nostre torte e persino passare la notte nei nostri tepee.

Val d'Escreins
05560 VARS
☎ +33 (0)6 22 66 58 21

✉ refugebasserua@gmail.com
🌐 www.refuge-basserua.fr
📍 Refuge de BASSE RUA
📷 [refugebasserua](https://www.instagram.com/refugebasserua)

IN STAZIONE / NEI VILLAGGI



LE 1854

La legna e la cottura alla brace come firma, una cucina locale 100% fatta in casa, con attenzione e generosità. Carni e prodotti selezionati con cura in base agli arrivi. Cantina di oltre 80 riferimenti. Riconosciuto come Ristorante di Qualità dal Collège Culinaire de France.

29 Allée Zendel
05560 VARS LES CLAUX
☎ +33 (0)6 86 26 27 82

✉ le1854.restaurant@gmail.com
 ⑆ Le 1854 Restaurant
 ④ [le1854.restaurant](https://www.instagram.com/le1854.restaurant)



AUBERGE LA COULETTE

Venite a gustare la nostra cucina tradizionale e gourmet con deliziosi piatti fatti in casa. Per sfruttare al meglio la vostra serata, offriamo il trasporto gratuito su un buggy Polaris a 6 posti. Unicamente per la cena e su prenotazione.

1 Rue du Serret
05560 VARS SAINTE-CATHERINE
☎ +33 (0)6 64 16 21 16
+33 (0)6 08 63 95 66

✉ vars.aventures.sensations@gmail.com
 ④ www.aventures-sensations-vars.fr



L'APRÈS SKI

L'Après-ski. Chalet in larice, camino, terrazza esposta a sud. Tavola golosa e accogliente. Colazione, pranzo, merenda, bar, cena. Serate jazz, serate festive. Una posizione unica.

127 Cours Rohner
05560 VARS LES CLAUX
☎ +33 (0)4 92 22 31 29

✉ l-apres-ski@orange.fr
 ⑆ L'Après Ski
 ④ [apres_ski_vars](https://www.instagram.com/apres_ski_vars)



LE BISTROT DE VARS

Wine bar, tapas bar per l'aperitivo con accompagnamento musicale e ristorante tradizionale che propone una cucina casereccia e specialità di montagna a base di formaggi e salumi locali.

Immeuble Centre Vars
Cours Fontanarosa
05560 VARS LES CLAUX
☎ +33 (0)4 92 23 61 17

✉ lebistrotdevars@gmail.com
📍 Le Bistrot, Vars les Claux
📷 le_bistrot_de_vars



LE FLOCON

Le Flocon vi offre una posizione privilegiata per venire a gustare un piatto tradizionale o più raffinato, sia al chiuso, circondati da una bella decorazione accogliente e di tendenza, che sulla sua immensa terrazza soleggiata prospiciente il bob dell'alce. Campo da bocce sul posto.

381 Cours Guy Seradour
05560 VARS LES CLAUX
☎ +33 (0)4 92 21 35 12

📍 Le Flocon
📷 leflocon05



PIZZA ROCKY

PIZZA CON CONSEGNA a domicilio. Scoprite le nostre deliziose pizze napoletane, le crêpes, i waffles e le bevande da degustare sul posto, da asporto e con CONSEGNA a domicilio la sera dalle 19:00 (a partire da tre pizze).

Immeuble le Seignon
05560 VARS LES CLAUX

☎ +33 (0)4 13 38 53 88
📷 rocky vars



REFUGE NAPOLÉON

In un contesto che invita a contemplare e riposare, con molte attività nelle vicinanze (mountain bike, escursionismo, pesca, ecc.), il Rifugio ti accoglie nel suo spazio bar-ristorante e nella sua terrazza soleggiata. Vieni ad assaggiare le varie specialità che variano a seconda delle stagioni. Ristorante aperto a pranzo e a cena.

1425 Route du Col de Vars
05560 VARS
☎ +33 (0)4 92 46 50 00

✉ refugenapoleonvars@gmail.com
 🌐 www.refuge-napoleon-vars.fr
 ⓘ Hôtel, restaurant, café, le Refuge Napoléon
 📷 [refuge_napoleon_vars](https://www.instagram.com/refuge_napoleon_vars)



VARS COQUILLAGES

Degustazione di frutti di mare, crostacei e sushi in un'atmosfera festosa nel cuore di Vars les Claux. Sushi e vassoi di crostacei da asporto o con consegna a domicilio.

Les Fermes de Vars
144 Cours Yves Brayer
05560 VARS LES CLAUX
☎ +33 (0)4 92 48 57 62

✉ contact@varscoquillages.fr
 🌐 www.varscoquillages.fr
 ⓘ Vars Coquillages & Sushis
 📷 [vars_coquillages](https://www.instagram.com/vars_coquillages)

IN ALTA QUOTA



LE CHAL'HEUREUX

Le CHAL'HEUREUX, tipico hotel-ristorante d'altitudine in mezzo alla natura circondato da marmotte e scoiattoli - aperto a pranzo e a cena.

Domaine skiable, piste des Heureux,
Chemin des cassettes
05560 VARS LES CLAUX
☎ +33 (0)9 67 74 59 08

✉ contact@chalheureux.com
 🌐 www.chalheureux.com
 ⓘ Hôtel-Restaurant Le Chal'heureux
 📷 [lechalheureux](https://www.instagram.com/lechalheureux)



SHOPPING

NEGOZI E SERVIZI

SERVIZIO PRATICO



BLANCHISSERIE DES CLAUX

Laverie automatique, location de draps et de serviettes, blanchisserie.

Résidence Ski Soleil
87 Cours Fontanarosa
05560 VARS LES CLAUX

☎ +33 (0)6 01 02 23 61
+33 (0)6 16 99 42 95
✉ blanchisseriedesclaux@gmail.com

TRASPORTI E TAXI



AUTOCARS IMBERT

Trasporto passeggeri - Servizio Neige Express da Parigi, Marsiglia, Aix-en-Provence e Oulx a Vars - Taxi - Navette per mountain bike Vars-Embrun. Pullman da 9 a 83 posti - Pullman con cuccetta - Servizio pullman Vars-Stazione SNCF.

ZA Le Villard
05600 GUILLESTRE
☎ +33 (0)4 92 45 18 11

✉ contact@autocars-imberty.com
🌐 www.autocars-imberty.com
f Autocars Imbert
📷 autocars_imberty

DISCOTECA



LE ML CLUB

Il vostro Night-Club, unico nel suo genere, vi invita a trascorrere un momento di follia o di decompressione totale a ritmo di musica, in un ambiente festoso a 1.850 m di altitudine nel cuore di Vars les Claux. Entrate nello stabilimento attraverso la camera di ingresso del centro commerciale di Point Show.

Résidence le Panestrel
Point Show
05560 VARS LES CLAUX
☎ +33 (0)6 83 19 96 34

✉ leminilem2.0@gmail.com
🌐 www.ml-club-vars.fr
f Le Mini Lem Club
📷 leminilemclub



So FREE



sun-valley.com

DÉCOUVREZ NOTRE BOUTIQUES A VARS :
LES FERMES DE VARS, 148 COURS YVES BRAYER
05560 VARS

AL MERCATINO DEL GUSTO



AU PETIT MARCHÉ DES SAVEURS

Una selezione molto ampia di specialità con 30 tipi di salsicce piccole e grandi, prosciutti crudi, manzo secco (proveniente da Bündnerfleisch e dalle Alpi), una vasta gamma di formaggi, dolciumi, marmellate, miele, torte. Vendita al dettaglio: crozet, olive, caramelle.

Résidence Ski Soleil
87 Cours Fontanarosa
05560 VARS LES CLAUX

☎ +33 (0)6 80 01 81 19 (Patrick)
☎ +33 (0)6 18 28 74 75 (Jean-Marie)
✉ a_raucaz@orange.fr



SPAR

Un'ampia selezione di prodotti locali: formaggi e salumi da taglio, terrine e salsicce artigianali, carni locali di qualità, yogurt coltivato, torte, mieli e marmellate, senza dimenticare l'immane Génépi alto-alpino. Prestito di apparecchi per raclette e fonduta.

Point Show
05560 VARS LES CLAUX

☎ +33 (0)4 92 46 54 32
✉ spar.vars05@gmail.com
Apertura all'anno

ABBIGLIAMENTO



SUN VALLEY

Proshop Sunvalley, abbigliamento uomo e donna, abbigliamento sportivo e da sci, all'interno dello chalet di Les Fermes de Vars. Sunvalley è una marca francese e indipendente al 100% che definisce il suo orientamento sviluppando prodotti di qualità e associandoli a un'identità forte incentrata su "sci-freeride-viaggi".

Cours Yves Brayer
Les Fermes de Vars
05560 VARS LES CLAUX
☎ +33 (0)6 84 80 06 74

✉ sunvalley-vars@hotmail.com
📍 Sun valley vars
📷 sunvalleyvars

NEGOZIO REGALI / DECORAZIONI / FOTOGRAFIE / TABACCHI E EDICOLE

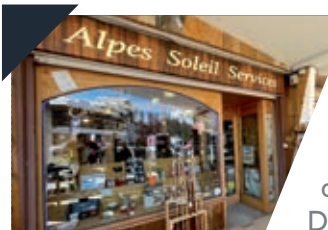

ALPES SOLEIL SERVICES

Il vostro negozio specializzato in regali, souvenir e decorazioni di montagna. Prodotti moderni e di qualità con l'effigie di Vars. IL negozio di riferimento per i vostri momenti di shopping. Nuova gamma di prodotti locali e degustazioni. Duplicazione chiavi e ferramenta. Aperto 7 giorni su 7.

Immeuble Centre Vars
Cours Fontanarosa
05560 VARS LES CLAUX
☎ +33 (0)4 92 46 56 81 / 06 48 86 60 69

✉ alpes.soleil.services@hotmail.fr
📍 Alpes Soleil Services



CHOUETTE AMBIANCE

Il vostro negozio imperdibile per mobili e decorazioni per interni in stile montano, che combina tradizione e modernità. Proponiamo un'ampia scelta di mobili e articoli decorativi. Tutto ciò che serve per un interno accogliente e unico in stile alpino. Aperto 7 giorni su 7 in alta stagione.

31 Impasse du Ponteil
05560 VARS LES CLAUX
☎ +33 (0)6 83 34 27 06

✉ accueil@chouetteambiance.fr
🌐 www.chouetteambiance.fr

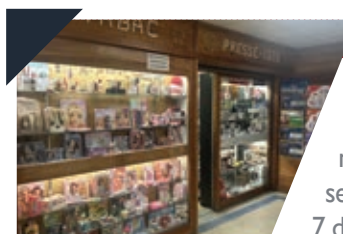

GAULOISERIE

Tabaccheria - Edicola - Lotto - Regali - Decorazioni - Giocattoli - Giochi da tavolo - Peluche - Libreria. Situata nella Galleria della Point Show, di fronte alla piscina e alla seggiovia di Sibières. Siamo lieti di accogliervi 7 giorni su 7 durante la stagione.

Point Show
05560 VARS LES CLAUX
☎ +33 (0)4 92 46 58 25

✉ okanagan@wanadoo.fr

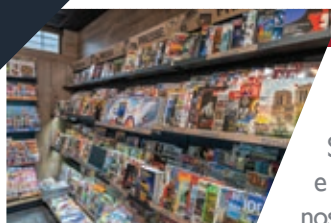

LES PETITES MERVEILLES DE VARS

Un anno dopo il primo anno d'apertura, il nostro negozio vi accoglie sempre con un sorriso e il buon umore! Stampa, Souvenir, lotto, bevande fredde, dalle 8:30 alle 12:30 e dalle 15:00 alle 19:00, 7 giorni su 7, venite a scoprire le nostre idee regalo, per lui, per lei, per loro e persino per voi!

Résidence Ski Soleil
87 Cours Fontanarosa
05560 VARS LES CLAUX

☎ 04 92 51 58 12
✉ lespetitesmerveillesdevars@gmail.com



TAM TAM PHOTO

Tam-Tam Photo, il tuo negozio di riferimento per foto, souvenir, decorazioni e regali! Tam-tam photo, specialista in fotografia in tutte le sue forme. Aperto 7 giorni su 7 durante la stagione. Rivenditore esclusivo Rutabaga & Cie®, creazione francese.

Immeuble le Schuss
65 Cours Brayer
05560 VARS LES CLAUX
☎ +33 (0)4 92 46 59 59 / +33 (0)6 20 71 07 10

✉ info@tamtam-photo.com
🌐 www.tamtam-photo.com
📍 Tam-Tam Photo
📷 [tam_tam_photo](#)



INFORMAZIONI PRATICHE

SERVIZIO NAVETTA GRATUITO / TRA I VILLAGGI

E SE LASCIASTE L'AUTO PARCHEGGIATA DURANTE LE VACANZE?

È facilissimo con il servizio di navette gratuite a vostra disposizione durante tutta l'estate. Vi portano gratuitamente dal Col de Vars alla Val d'Escreins passando per i villaggi.

I pannelli esposti alle fermate delle navette vi indicheranno gli orari.

Servizio disponibile dal 4 luglio 2026.



Ritrovate tutti gli orari e la mappa con le fermate delle navette sull'apposito opuscolo disponibile all'Ufficio del turismo.

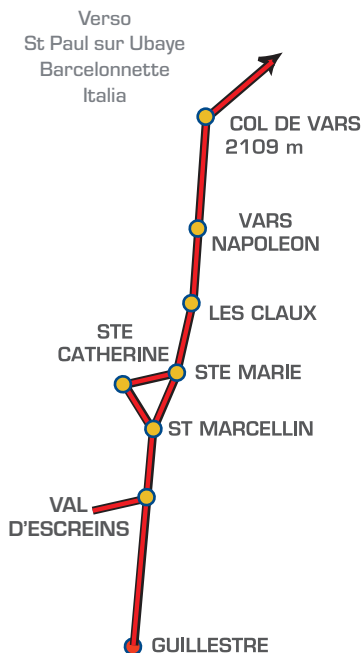

STAZIONE / NAVETTE

Le navette tra i villaggi di Vars e la stazione SNCF di Montdauphin-Guillestre circolano tutta l'estate.



Maggiori informazioni e gli orari sono disponibili su vars.com e all'Ufficio del turismo.





COME ARRIVARE





IN AUTOMOBILE

- **Da Marsiglia:** autostrada A51 fino a Gap/ La Saulce, poi direzione Embrun/ Guillestre/ Vars.
- **Da Parigi:** A6 > Lione > A43 > Grenoble > Briançon OPPURE Gap > Guillestre/ Vars.
- **Da Torino:** raggiungere la frontiera a Monginevro, poi direzione Briançon/ Guillestre/ Vars.



IN TRENO

sncf-connect.com

- Stazione di arrivo: Montdauphin Guillestre (a 18 km da Vars)..... +33 (0)800 11 40 23 / 36 35
- Stazione di Oulx (Italia) 36 35



IN AEREO

- Aeroporto di Torino Caselle (Italia) +39 (0) 115 676 361
- Aeroporto di Marsiglia Provenza 0820 81 14 14
- Aeroporto di Grenoble Saint Geoirs - Isère +33 (0)4 76 65 48 48



IMBERT

EN ÉTÉ

NAVETTES OULX > VARS / VARS > OULX (GARE TGV)

IDÉAL POUR VENIR DEPUIS PARIS EN TRAIN

EN HIVER

de nouvelles lignes au départ de

**PARIS
MARSEILLE
OULX***

* Seul Montgenevre et Serre-Chevalier

... et à destination des stations

**NEIGE
EXPRESS**

**VARS ET RISOU
SERRE CHEVALIER
MONTGENEVRE
LE QUEYRAS
LES ORRES ET CREVOUX
PUY ST VINCENT**

en autocars

Moins cher, plus rapide, moins polluant, trajet direct et tout confort...

www.neigeexpress.com

PARCHEGGIO / CAMPER

NEL CUORE DELLA STAZIONE DI VARS LES CLAUX - PARCHEGGIO P5 SENZA PRENOTAZIONE - APERTO TUTTO L'ANNO

Questo parcheggio può accogliere fino a 50 camper.

Dispone di una postazione per scaricare le acque reflue, di una colonnina per l'acqua potabile e di gabinetti pubblici

accessibili ai portatori di handicap.

La piazzola, l'utilizzo della postazione di scarico e i gabinetti pubblici sono gratuiti.

I camper devono essere autosufficienti in termini di energia o acquistare gettoni in vendita presso l'ufficio turistico per le prese elettriche in funzione dalle 7:00 alle 22:00.

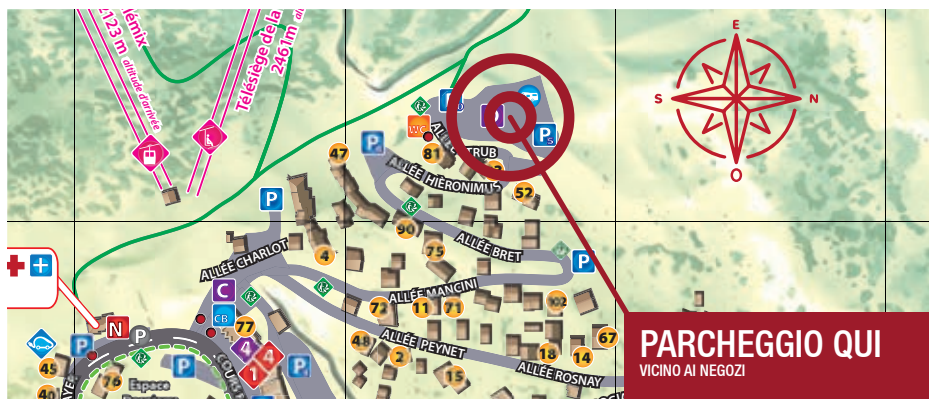

CAMERA / CON VISTA!

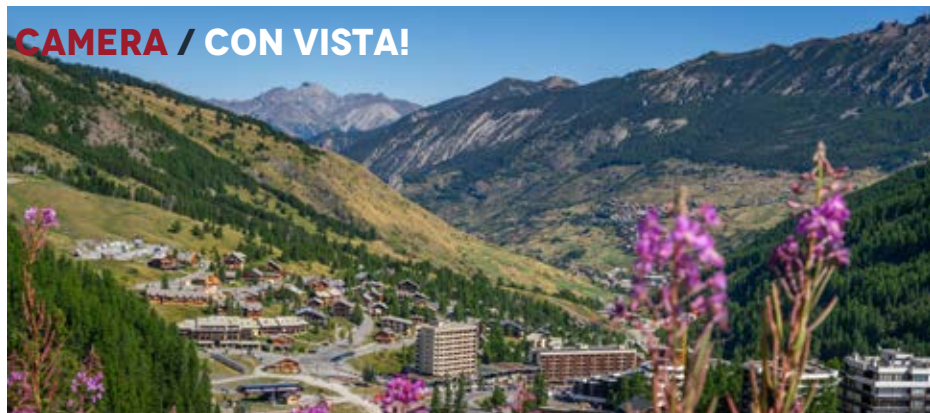

I PARCHEGGI DELLA STAZIONE / PARCHEGGIARE A VARS

DISPORRETE DI PARCHEGGI A SOSTA LUNGA IN CIASCUNO DEI VILLAGGI.

VI RICORDIAMO CHE LO STAZIONAMENTO È LIMITATO A:

- un'ora e mezza tra le 9:00 e le 18:00 nelle zone blu
- 30 minuti sui parcheggi "carico e scarico".

In questi due tipi di parcheggi è obbligatorio esporre un disco orario, disponibile gratuitamente all'Ufficio del turismo.



Ritrovate l'ubicazione dei parcheggi sulla mappa dei villaggi di Vars.



IL MIO / VEICOLO

Elettrico: 2 charging points are available in Vars les Claux (next to the medical centre) and 2 in Vars Sainte-Marie (in front of Tourist Information).

A carburante: troverete una pompa di benzina a Vars Saint-Marcellin

NUMERI / UTILI



SERVIZI MEDICI EMERGENZE

■ CENTRO OSPEDALIERO DI VARS LA FORÊT BLANCHE

Vars les Claux - Cours Yves Brayer
Senza appuntamento +33 (0)4 92 46 54 05

■ SOCCORSI

POMPIERI - Caserma di Vars 18
GENDARMERIA NAZIONALE
Guillestre +33 (0)4 92 45 00 08
POLIZIA MUNICIPALE
Crs Fontanarosa +33 (0)4 92 46 60 05
POLIZIA 17

■ OSPEDALI

BRIANÇON +33 (0)4 92 25 25 25
- Emergenze +33 (0)4 92 25 25 00
GAP +33 (0)4 92 40 61 61
- Emergenze +33 (0)4 92 40 67 01
Samu 15
- Emergenze - N° europeo 112

■ MASSAGGIATORE - FISIOTERAPISTA SPORTIVO - DIPLOMATO

Centro ospedaliero di La Forêt Blanche
Floriane DUFOURMANTELLE +33 (0)6 60 08 12 08
Vars les Claux - Le Seignon
J.-P. RIBET +33 (0)4 92 46 54 51

■ OSTEOPATA

Résidence Centre Vars - Cours Fontanarosa
Mylène LARCHER +33 (0)4 92 50 23 11
+33 (0)6 26 77 59 27

■ FARMACIA

Vars les Claux - Ski Soleil
E. Maegherman +33 (0)4 92 46 52 50

■ STUDIO INFERMIERISTICO DEL CENTRO SANITARIO GUILLESTRE - VARS

Marson Marjorie +33 (0)7 87 30 94 86
Lesieux Anne e Marie-Noëlle Teyron +33 (0)6 65 43 00 78



ALTRI SERVIZI

■ CENTRO ECUMENICO

Messa ogni domenica alle 10:30 - Vars Sainte-Marie
(tranne il 27/07, messa al Col de Vars alle 11:00)
Informazioni: Padre Eric Juretig 06 78 34 56 31 1

■ GESTIONE DEI RIFIUTI

■ Centro di raccolta rifiuti Vars Ste Marie
Dal 02/05 al 14/11/25: martedì dalle 14:00 alle 17:00
mercoledì e venerdì dalle 9:00 alle 12:00
COMMUNAUTÉ DE COMMUNES DU GUILLESTROIS

■ Raccolta differenziata dei rifiuti

I contenitori per la raccolta differenziata sono a vostra disposizione nella stazione.

■ DISTRIBUTORE DI CARBURANTE

24 ore su 24 - Vars Saint-Marcellin (vicino al cimitero)

■ BANCOMAT

24h/24 - Vars les Claux
Crédit Agricole - centro commerciale Point Show
La Poste - Résidenza Le Seignon accanto alla Polizia
Comunale

■ INFO TRAFFICO CG05

Segreteria vocale +33 (0)4 65 03 00 05

■ UFFICIO POSTALE

Vars Ste Marie - Ufficio postale - Maison Chastan.
Dal lunedì al venerdì dalle 9:00 alle 12:00 +33 (0)4 92 54 10 76

■ MUNICIPIO

Vars Ste Marie +33 (0)4 92 46 50 09
Aperto dal lunedì al venerdì dalle 10:00 alle 12:00 e dalle
14:00 alle 16:00

■ METEO LOCALE

Centro di Briançon +33 (0)8 99 71 02 05

■ SERVIZIO IDRICO

Vars Ste Marie
Saur +33 (0)4 83 06 70 00
Emergenze 24 ore su 24 +33 (0)4 83 06 70 06

VARS / LE ASSOCIAZIONI

► ART ET MUSIQUE EN MONTAGNE

Claude Launay
amm05@orange.fr - 04 92 45 03 71

► AMICALE DES SAPEURS-POMPIERS DE VARS

Sylvie Spatola
amicalesp05560@gmail.com

► COLLÉ SERRÉ

Yvan Janot
06 40 32 72 39
colle-serre@orange.fr

► CLUB OMNISPORT DE VARS (COV)

covvars@gmail.com

► PARENTS D'ÉLÈVES LES PETITES CANAILLES

les_petites_canailles@yahoo.fr

► PRO VARS

Jean René Tancrède
06 70 16 23 48
jrtancrede@tancrede.fr
http://provars.wordpress.com

► LES RÉSIDENTS DE VARS

Emmanuelle Bourdillon Vrain
06 07 08 38 08
associationlesresidentsdevars@gmail.com

► BALISE 14

Jérémie Pancol
06 60 76 12 22
asso.b14@gmail.com

► CIAV - COLLECTIF D'INITIATIVES POUR L'AVENIR DE VARS

André Kientz
06 80 46 76 66 - aktz@wanadoo.fr

► CLUB DES SIX COLS

Denis ROSTOLLAN
06 87 23 22 25
varsclubdes sixcols@gmail.com
www.clubdes6cols.com

► CLUB VARS FORET BLANCHE

Club des aînés - Christophe Mathieu
clubvarsforetblanche@orange.fr

► HOCKEY CLUB - LES SPARTIATES DE VARS

Benoit Castel
06 65 73 01 11
spartiatesdevars@gmail.com

► L'ARDILLON HAUT ALPIN

Roger Gaucher
04 92 45 19 26
latruitmontagnarde@gmail.com

► LA SNOWLUTION

06 01 74 47 77
snowlution@gmail.com

► LE SAINT HUBERT CLUB

chassevars@outlook.fr

► L'ORGUE DE VARS

lorguedevars@gmail.com

► MOVE OR DANCE

Maud Mazella
06 24 71 46 18
moveordance@gmail.com

► ROUCOU COU FOUINASSE

Amélie Mazuir
06 99 27 77 16
roucoucou.fouinasse@gmail.com

► SPORTING SKI CLUB DE VARS

04 92 46 56 75
skiclubvars05@gmail.com

► VARS AU FIL DU TEMPS

Odile David
06 09 17 51 02
davidod@orange.fr

► VARS PASSION

vars.passion.05@gmail.com

► VARS X SPORTS NATURE

Céline Dodin
06 38 79 57 83
varsxsportsnature@yahoo.fr



LE NOSTRE DOCUMENTAZIONI ESTIVE

Ritrovate tutti gli
opuscoli, suddivisi
per tema, a vostra
disposizione all'Ufficio
del turismo e
su vars.com

PER / ISPIRARSI:

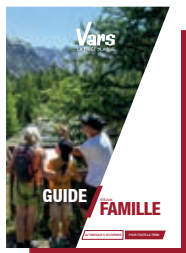

- Guida famiglia: una vera e propria "Bibbia" per le vostre vacanze a Vars, che vi permetterà di fare il pieno di buone idee di attività per tutta la famiglia.

- Guida "Coup de food": i migliori ristoranti e negozi di alimentari di Vars.



PER / INFORMARSI:



- Programma delle animazioni settimanali: ritrovate ogni settimana tutto il programma delle animazioni per tutti e dei vostri eventi a Vars.

- Tariffe degli impianti di risalita, del bob su rotaia, della piscina e del kart.



- Orari delle navette gratuite tra i villaggi e delle navette per la stazione.

PER / ORIENTARSI:

- Mappa dei villaggi.



PER / FARE TREKKING:

- Guida e mappa delle escursioni a Vars: più di 30 escursioni imperdibili dettagliate in questa guida, oltre a tutti i consigli utili prima di partire.

In vendita a 3 € presso l'Ufficio Turismo

- Guida alle passeggiate facili: siete con la vostra famiglia? Questa guida vi presenta delle passeggiate facili e brevi per scoprire l'escursionismo in montagna.

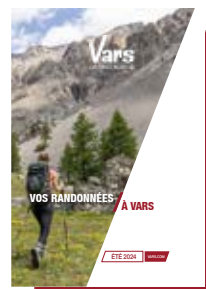

PER / PEDALARE:

- Mappa mountain bike: tutti gli itinerari e le piste per mountain bike ed e-mountain bike nella stazione, indipendentemente dalla pratica sportiva.
- Volantino Vars-Embrun in mountain bike.



PER / CORRERE:

- Itinerari permanenti di trail.

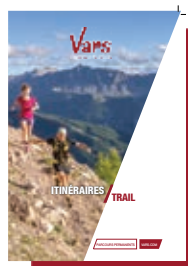

PER / SCOPRIRE:

- Guida e mappa delle escursioni a Vars: più di 30 escursioni imperdibili dettagliate in questa guida, oltre a tutti i consigli utili prima di partire.

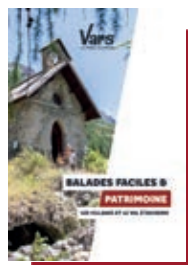

VARS IN TASCA

RIMANETE CONNESSI

**Grazie al sito internet
e ai nostri social
network!**

www.vars.com

**Non perdetevi niente
delle vostre vacanze a
Vars**



Vars la Forêt Blanche



Vars La Forêt Blanche



@Vars_Fob



@vars_fob



Appli mobile disponible
sur Iphone et Android.



ILLIWAP
Retrouvez les actualités de votre
commune sur l'application



Vars la Forêt Blanche



CI SOSTENGONO / I NOSTRI PARTNER



LACAJ
OUTDOOR PRODUCTS

TOMMY HILFIGER

Little Marcel^{parfums}
■ ■ ■ ■ ■

MAUBOUSSIN
PARFUMS

VALENTINA
PARFUMS.COM
PARFUMERIE EN LIGNE

vog & events

HARIBO

E tutti i professionisti della stazione.

CREDITI FOTOGRAFICI

Alpes photographie / Victor Pauget / Léa Scappini /
Rémi Morel / Scalphoto.com /

Thibaut Blais / Vars Passion / Louis Billy

Immagini del progetto dell'Ufficio del turismo:
Basilicodesign

Foto non contrattuali

Le foto presentate nelle inserzioni
professionali ci sono state fornite dai
prestatori di servizi

Il presente documento non è contrattuale. Questa
guida pratica presenta solo i partner socio-
professionali dell'ufficio turistico. Sul territorio sono
presenti altri fornitori di servizi. Le informazioni e le
tariffe riportate sono da intendersi a titolo indicativo.

Pubblicazione: Ufficio del turismo di VARS - giugno 2024

Realizzazione e concezione grafica:

Syllus Design (04 92 51 75 03)

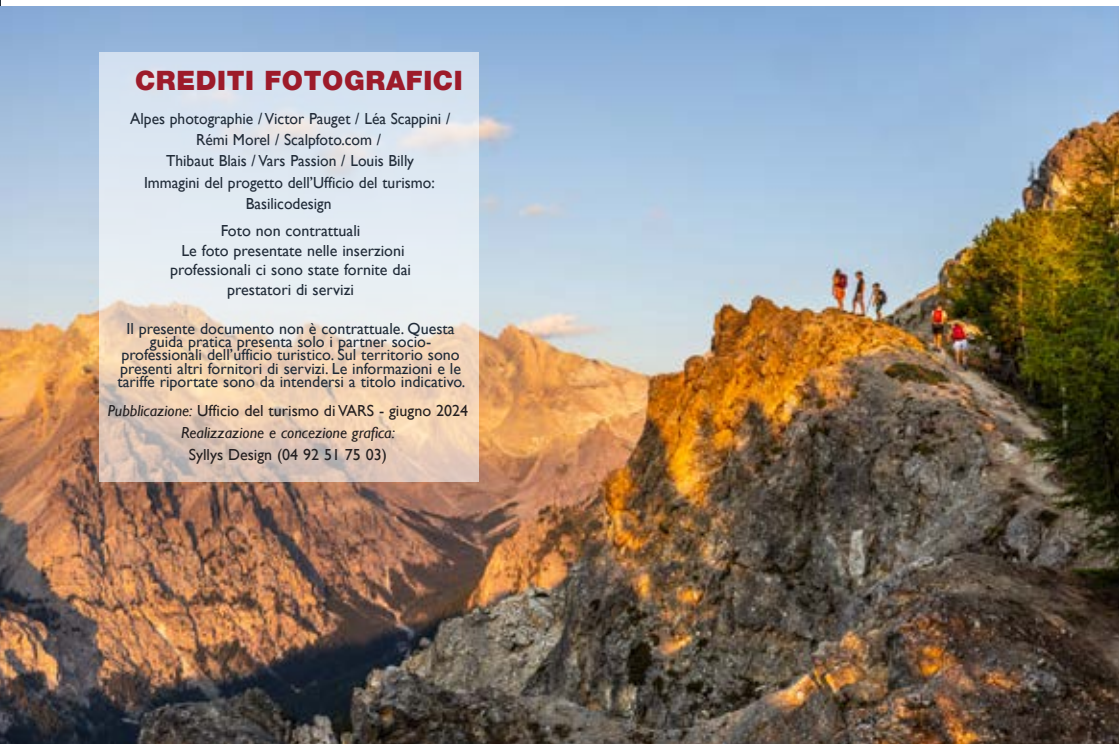



E SE TORNASTE / IN INVERNO!

CI VEDIAMO A PARTIRE DAL 5 DICEMBRE 2026*

per l'apertura ufficiale dell'area sciistica e per godersi le primissime tracce dell'inverno!

**Apertura anticipata a seconda delle condizioni di innevamento*

LE CIME DELL'AREA SCIISTICA IN SOLI 10 MINUTI!

Il tempo di sciata è ottimizzato grazie ai nuovi impianti di risalita più moderni, più confortevoli ed efficienti! Oggi, grazie a questa fase di ristrutturazione senza precedenti, nessun impianto impiega più di 10 minuti per la risalita.

** Impianti alla massima velocità autorizzata e senza attesa*

1100m
di
dislivello

**Domaine
de la Forêt
Blanche**
185km
di piste

35
impianti
di risalita

Piste

17 
50 
29 
9 

4
stadi di slalom

**Le tue cime
in meno di 10
minuti***
(alla velocità
massima consentita)

**Sci
alpinismo:**
Più di 15 km
di itinerari
segnalati in salita

Passaggeri a
piedi/
racchette da
neve:
Più di 50 km
di sentieri

LE CIFRE CHIAVE DEL COMPRESORIO SCIISTICO

Varspark :
3 aree
freestyle
per tutti i livelli

**4 snowboard
cross**

**1 pista da sci
di velocità**

255,50  km/h

**LA STAZIONE PIÙ
RAPIDA AL MONDO**

1
piscina

**Vars
Mountain
KART**

1
slitta su rotaia

DAL 4 LUGLIO AL 30 AGOSTO
UFFICIO DEL TURISMO

DIVARS LES CLAUX
05560 Vars

Orari

9:00-12:00/14:30-18:30

Tutti i giorni

UFFICIO DEL TURISMO

DIVARS SAINTE-MARIE
05560 Vars

Orari

9:00-12:00/14:30-18:30

Tutti i giorni

CHALET DI ACCOGLIENZA

DIVAL D'ESCREINS

Orari

9:00-13:00/14:00-19:00

Tutti i giorni

☎ +33(0)4 92 46 51 31

✉ info@otvars.com

vars.com

