Vars
LA FORÊT BLANCHE



# GUIDE PRATIQUE

HIVER 2026-2027

LES CHALETS DES CLAUX
VARS 1908

# Devenez propriétaire au *cœur* de Vars !

***Votre appartement neuf du 2 au 5 pièces avec parking.***



**04 11 93 97 62**

leschaletsdesclaux-vars.com

Groupe IZIMMO : Siège social : 3 rue Edouard Belin, 29200 BREST - Transactions sur Immeubles et Fonds de commerce - Carte professionnelle n° CPI 2901 2018 000 030 923 délivrée par la CCI de Bretagne Ouest - 488 650 417 RCS BREST - TVA CEE : FR689920877214 -N°ORIAS : 11062731 - N°ANACOFI (ANACOFI-CIF, ANACOFI-COURTAGE MIA et MIOBSP) : E009500 - SAS au capital de 19 049 591,98 € - Compagnie Européenne de Garanties et Cautions - 59 Avenue Pierre Mendès 75013 PARIS - izimmo.com. Document, photos et perspectives à caractère d'ambiance, non contractuels - Perspective : Images Créations - Réalisation : Izimmo - octobre 2026

# ÉDITO

**Bienvenue à Vars !**

Cette saison, nous avons voulu faire de Vars une destination plus ouverte, plus connectée et plus attentive à votre confort à chaque étape de votre séjour.
Notre priorité reste inchangée : vous offrir le meilleur de la montagne, entre modernité, authenticité et respect de notre environnement exceptionnel. Mais cette année, nous allons plus loin dans l'accompagnement de votre parcours client, de la préparation de votre séjour jusqu'à votre retour à la maison.
Grande nouveauté de l'hiver : la mise en place de notre place de marché digitale, qui vous permet désormais de préparer et réserver l'ensemble de votre séjour à Vars en quelques clics, hébergements, forfaits, activités, cours de ski, activités. Un outil pensé pour vous simplifier la vie et vous faire gagner du temps, pour que l'essentiel reste le plaisir d'être ici.
Cette saison marque aussi le renouement d'un dialogue étroit avec notre partenaire historique Risoul, avec qui nous partageons un domaine skiable commun et une même ambition : vous offrir une expérience fluide, cohérente et sans couture entre nos deux stations. Cette dynamique de coopération, nous l'étendons naturellement à l'ensemble de nos voisins de la vallée, convaincus qu'une montagne qui avance ensemble est une montagne plus forte pour vous accueillir.
Côté aménagements, plusieurs améliorations concrètes ont été portées cette année pour faciliter votre parcours et votre confort au quotidien : de nouvelles places de parking, des aires contemplatives sur le domaines ont été créées, pensées pour vous permettre de vous arrêter, souffler et profiter pleinement du panorama avant ou après vos journées de ski. Un détail qui change tout, dans une station où le grand paysage fait partie intégrante de l'expérience.
Tous les acteurs de la destination, remontées mécaniques, commerçants, hébergeurs, prestataires d'activités, se mobilisent pour vous offrir un séjour à la fois chaleureux et innovant, entre traditions montagnardes et service au service de votre confort.
Que vous veniez en famille, entre amis ou en couple, profitez de nos pistes soigneusement entretenues, de nos activités variées, de nos événements festifs et de cette ambiance conviviale qui fait la réputation de Vars.
Nous espérons que ce séjour vous laissera des souvenirs inoubliables et l'envie de revenir très vite, chez nous, dans la vallée.

Très bon séjour à Vars !
Jérôme Hosszu
Maire de Vars

Vars
LA FORÊT BLANCHE

**DOMAINE SKIABLE OUVERT**

**DU 05 DÉCEMBRE 2026 AU 11 AVRIL 2027**

## VARS EN SCÈNE FESTIVAL LES 5, 12 ET 20 DÉCEMBRE 2026

**BON ENTENDEUR, SKIP THE USE ET SOPHIE EDELSTEIN** VOUS DONNENT RENDEZ-VOUS SUR LE FRONT DE NEIGE DE VARS LES CLAUX À L'OCCASION DE LA 18ÈME ÉDITION DE VARS EN SCÈNE.





L'APPEL DE LA GLISSE

# SOMMAIRE


**P.6** • VOTRE ESPACE DE VIE

P.7 Destination 4 en 1 : les villages

P.10 Votre accueil, notre priorité

**P.12** • VOTRE ESPACE DE GLISSE

P.15 Quoi de neuf sur le domaine skiable ?

P.16 Tarifs des remontées mécaniques et activités Espaces luge / Vars mountain Kart / Piscine

P.24 Où acheter mon forfait ?

P.26 Ski de randonnée

P.28 Varspark

**P.32** • VOTRE ESPACE DE RANDONNÉES PIÉTONS/RAQUETTES

**P.34** • ÉVÉNEMENTS DE L'HIVER

**P.42** • ANIMATIONS ET TEMPS FORTS

**P.48** • LES ADRESSES DE LA STATION



# VOTRE ESPACE DE VIE

# DESTINATION / 4 EN 1

## 4 VILLAGES / 4 AMBIANCES POUR VOS VACANCES À LA MONTAGNE

Plus qu'une station de ski, Vars est une vallée suspendue au carrefour des Hautes-Alpes et des Alpes de Haute-Provence. Avec 4 villages sur son territoire, Vars allie parfaitement authenticité avec ses 3 hameaux montagnards et modernité avec le cœur de la station des Claux en pleine transformation.

### PRATIQUE

**NAVETTES GRATUITES INTER-VILLAGES**

La station de Vars propose aux vacanciers un service de navettes gratuit pour se déplacer entre les quatre villages.

Horaires disponibles à l'Office de Tourisme et sur vars.com.



VARS
**SAINT-MARCELLIN**

**Le patrimoine.**

Calme et contemplation sont les maîtres mots de ce 1er village historique de Vars.

VARS
**SAINTE-CATHERINE**

**La Fortune.**

Le village « carte postale » baigné de soleil, en balcon sur la vallée.

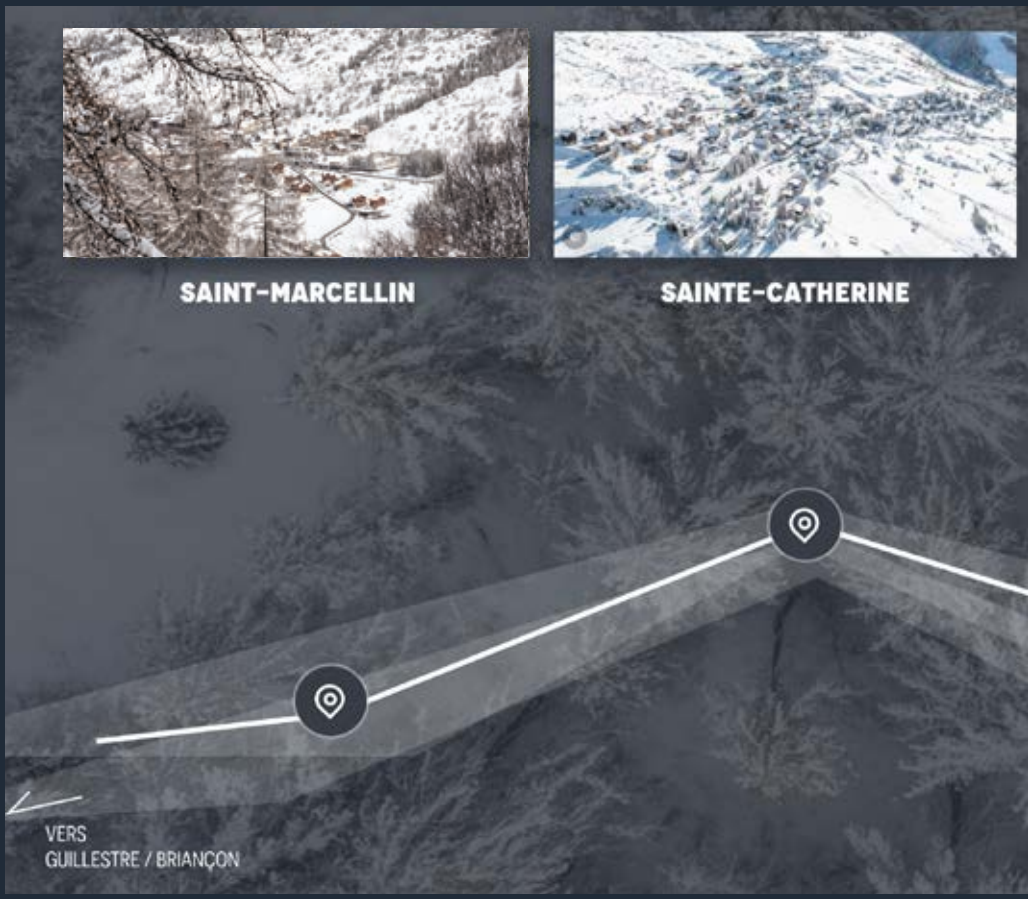


Le dépliant des plans de la station et des villages est disponible à l'Office de Tourisme sur simple demande.

VARS
**SAINTE-MARIE**
**La vie de village.**
1ère porte d'entrée au domaine skiable.

VARS
**LES CLAUX**
**Ambiance animée.**
Cœur fourmillant de la station, au pied du domaine skiable.

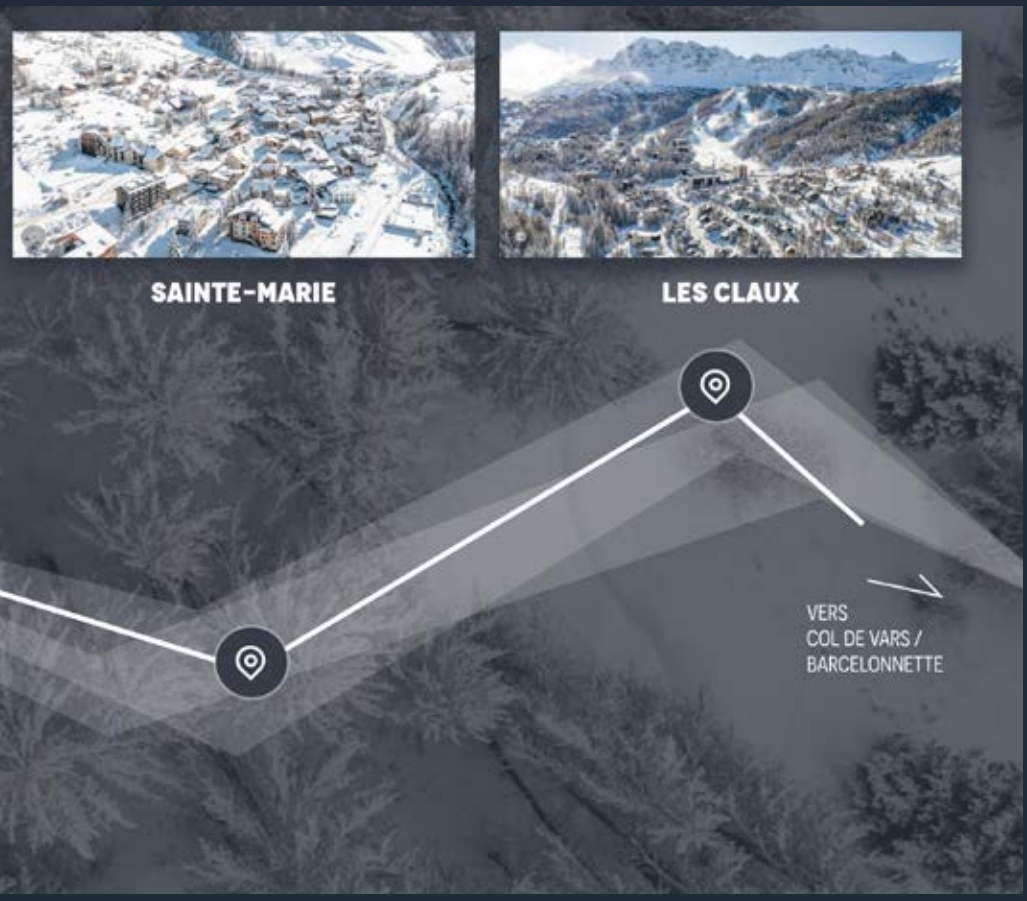


**RETROUVEZ AUSSI LES PLANS DES VILLAGES SUR WWW.VARS.COM**

*Ce document n'est pas contractuel. Les informations présentées sont données à titre indicatif.*




VOTRE ACCUEIL, NOTRE PRIORITÉ

## VOTRE OFFICE DE TOURISME À VARS LES CLAUX :
## ZOOM SUR VOTRE ACCUEIL CET HIVER.

**Ce nouveau lieu, à l'image d'une station en pleine mutation, incarne la volonté de Vars de vous offrir le meilleur de la montagne, en toute saison et s'inscrit dans un programme global de modernisation des infrastructures d'accueil à Vars.**

À Vars Les Claux, l'office de tourisme a fait peau neuve pour vous offrir bien plus qu'un simple lieu d'information : un véritable point de départ pour vos vacances.

Pensé comme un espace moderne, chaleureux et connecté, il réinvente l'accueil pour que chaque visiteur puisse trouver facilement ce dont il a besoin, à son rythme. Bornes interactives, zones de détente confortables, espaces connectés ou encore salle hors-sac… tout a été imaginé pour rendre vos premiers instants simples et agréables.

Et parce qu'aucune technologie ne remplace l'humain, notre équipe passionnée est à vos côtés pour vous guider, vous conseiller et vous inspirer. Ici, l'information devient expérience !

## VOTRE POINT D'ACCUEIL CET HIVER DU 05 DÉCEMBRE 2026 AU 11 AVRIL 2027

### À VARS LES CLAUX

**POINT D'ACCUEIL ET BUREAUX ADMINISTRATIFS**
**OFFICE DE TOURISME ET SOCIÉTÉ DES REMONTÉES MÉCANIQUES - SEM SEDEV**
Front de neige du Télémix de Chabrières.

Ouvert tous les jours de l'hiver
- Lundi au vendredi en continu de 9h à 18h
- Samedi et Dimanche en continu de 9h à 18h30

En intersaison, avant le 05 décembre et après le 11 avril, l'office de tourisme de Vars les Claux sera ouvert du lundi au vendredi de 9h à 12h et de 14h à 18h.

Rendez-vous tous les lundis à 9h sur le front de neige de Vars les Claux pour un instant café et pour découvrir les activités et animations de la semaine.



# VOTRE ESPACE DE GLISSE

1 piste de ski de vitesse



255,50 km/h

# Station la plus rapide du monde

**Pistes**

19
47
32
9

**185km** de pistes
**4 stades de slalom**

**Vos sommets en moins de 10min***
**(en vitesse maximum autorisée)**

Ski de randonnée : **Plus de 15km** d'itinéraires balisés de montée

**1100m** de dénivelé

## CHIFFRES CLEFS DU DOMAINE SKIABLE

Varspark : **3 espaces freestyle tous niveaux**
**4 boardercross**

Piétons/ raquettes : **Plus de 50km** de sentiers

**36** remontées mécaniques

**1 piscine**

**Vars Mountain KART**

**1 luge sur rail**

# LE SAVIEZ-VOUS ?

## NOUVEAUTÉ 26-27

Une nouvelle aire contemplative aménagée au sommet du Télémix de Chabrières invite à prendre le temps de contempler les montagnes et le panorama sur l'ensemble du domaine de Vars. Tables de pique-nique, hamac géant et logo VARS en grand format composent cet espace pensé pour profiter du cadre, se détendre et immortaliser sa visite avec un selfie face aux sommets. Nouveauté cet hiver : une caméra immersive permettra également de réaliser des selfies vidéo au cœur de la station, seul, en famille ou entre amis, et de repartir avec un souvenir original de son séjour à Vars.

## WIFI



La plupart des remontées mécaniques sont équipées d'un wifi gratuit pour ne rien rater de vos actualités et poster en live vos plus belles photos.

## SPOTS PIQUE-NIQUE

Un BBQ avec charbon et grilles et des aires de pique-nique sont installés sur le domaine skiable pour des pauses repas au grand air.

Retrouvez les emplacements sur le plan des pistes



# QUOI DE NEUF / CET HIVER ?

## VARS EN SCÈNE DEVIENT UN FESTIVAL.

Depuis près de vingt ans, Vars en Scène marque le coup d'envoi de la saison hivernale et célèbre les retrouvailles entre la montagne et les passionnés de glisse. Pour sa 18ème édition, l'événement se réinvente et adopte un nouveau format festival, avec trois rendez-vous festifs et offerts, organisés sur le front de neige des Claux.




Pensé comme un véritable temps fort de début de saison, Vars en Scène Festival proposera trois univers, trois ambiances et trois soirées pour rassembler vacanciers, habitants et amoureux de la montagne autour d'expériences festives et accessibles à tous.

**05/12 2026**

### DJ SET D'OUVERTURE

Pour célébrer l'ouverture du domaine skiable, le front de neige se transformera en dancefloor à ciel ouvert. Bon Entendeur viendra donner le ton de cette nouvelle saison hivernale avec un DJ set festif et convivial.

**12/12 2026**

### SOIRÉE CONCERT

Une semaine plus tard, place à la musique live avec Skip The Use, un concert offert au cœur de la station. Un rendez-vous fédérateur pour prolonger l'ambiance festive de ce début d'hiver.

**20/12 2026**

### SPECTACLE DE GRANDE ILLUSION

Pour clôturer cette première édition du festival, Vars accueillera Sophie Edelstein, une illusionniste de renom pour un spectacle mêlant magie, mystère et émerveillement, à quelques jours des fêtes de fin d'année.

En faisant évoluer son événement historique vers un format festival, Vars affirme son ambition de faire du lancement de saison un véritable temps de partage et d'animation. Entre musique, spectacle vivant et moments de convivialité, Vars en Scène Festival s'impose comme l'un des premiers grands rendez-vous festifs de l'hiver dans les Alpes du Sud. *Programme page 36*

# TARIFS
## DES REMONTÉES MÉCANIQUES



Tél +33(0)4 92 46 51 04
E-mail : semsedev@sedev.fr

## Dates D'ouverture

**SAMEDI 05 DÉCEMBRE 2026 > DIMANCHE 11 AVRIL 2027**

## LES TARIFS CLASSIQUES / HIVER 2026-2027

L'achat d'un support main libre réutilisable est obligatoire : **3€**

| | Adulte 13 - 69 ans | Enfant 5 - 12 ans | Senior 70 ans et + | Étudiants Jusqu'à 25 ans *Justificatif obligatoire* | Groupes 20 pers. mini * | |
|---|---|---|---|---|---|---|
| | | | | | Adultes 13 ans et + | Enfants 5 - 12 ans |
| **3 H** *consécutives* | 51€ | 43€ | | | / | / |
| **JOURNÉE** | 58€ | 49€ | | | 52€ | 44€ |
| **2 JOURS** *consécutifs* | 110€ | 94€ | | | 99€ | 85€ |
| **3 JOURS** *consécutifs* | 160€ | 136€ | | | 144€ | 122€ |
| **4 JOURS** *consécutifs* | 208€ | 175€ | | | 187€ | 158€ |
| **5 JOURS** *consécutifs* | 255€ | 212€ | | | 230€ | 191€ |
| **6 JOURS** *consécutifs* | 298€ | 244€ | | | 268€ | 220€ |
| **7 JOURS** *consécutifs* | 339€ | 281€ | | | 305€ | 253€ |
| **JOURNÉES SUPPLÉMENTAIRES** *consécutives* *à partir du 7 ème jour et prises en une seule fois* | 44€ | 37€ | | | / | / |
| **SAISON** HIVER | 970€ | 795€ | | | / | / |

Forfaits valables sur l'ensemble du domaine de la Forêt Blanche,Vars-Risoul

Gratuité pour les moins de moins de 5 ans
(titre de transport obligatoire à retirer en caisse.)
Présentation d'un justificatif pour les moins de 5 ans et les seniors.
Achat support réutilisable obligatoire.
** Groupe appartenant à la même entité juridique.*
*** Pour les étudiants, la présentation de la carte d'études supérieures en cours de validité est obligatoire.*

Tous les forfaits sont au départ de Vars.

*Aucun remboursement ne sera effectué en cas de maladie, accident ou autres, en cas de conditions météo défavorables ou encore tout autre élément indépendant de notre volonté*
*Clauses de transport et des activités (CGV) affichées aux caisses, transmises sur demande et consultables en ligne.*

# LES BONS PLANS / DE L'HIVER - EXCLU WEB

## FORFAIT JOURNÉE ÉTUDIANT

**TARIF PRÉFÉRENTIEL POUR LES FORFAITS "JOURNÉE", POUR LES ACHATS EN LIGNE UNIQUEMENT : 46.40€**

## SEMAINES BLANCHES

**DU 05 DÉCEMBRE 2026 AU 18 DÉCEMBRE 2026 INCLUS, SUR LES FORFAITS 3 JOURS ET PLUS : TARIF ENFANTS POUR TOUS !***

**sur la base des tarifs classiques.*

# AUTRES TARIFS / HIVER 2026-2027

## FORFAIT ESPACE DÉBUTANT

**TARIF UNIQUE** : **30€** par jour
**ACCÈS** : 2 tapis (Les Claux et Ecrins) + Téléski des Ecrins + Télémix Chabrières + Baby G2

## FORFAIT TAPIS

**TARIF UNIQUE** : **10€** par jour
**ACCÈS** : 2 tapis (Les Claux et Ecrins)
**IMPORTANT** : Forfait obligatoire pour les accompagnants d'enfants de moins de 5 ans.

## FORFAIT SKIEUR HANDI

**TARIFS** :

> **GRATUIT** pour les titulaires de la carte « invalidité » (> 80%).
> **-50%** sur le tarif public journée : titulaire carte « priorité » et sur le tarif accompagnateur *mentionné « besoin d'accompagnateur » sur la carte d'invalidité* : **29 €**

## FAUTEUIL SKI - DUALSKI PILOTE

Un fauteuil ski, offert par l'association Pro Vars, est mis à disposition et peut être conduit par toute personne valide, moniteurs des écoles de ski ou bénévoles qui possèdent une autorisation délivrée après une formation. Ce fauteuil s'utilise uniquement sur les télésièges et peut supporter un poids de 70 kg.
*Plus d'infos : écoles de ski.*

# LES BONS PLANS / DE L'HIVER - EXCLU WEB



## FORFAIT TRIBU

| | Adulte 13 - 69 ans | Enfant 5 - 12 ans | Senior 70 ans et + | Étudiants Jusqu'à 25 ans *justificatif obligatoire* |
|---|---|---|---|---|
| **2 JOURS** *consécutifs* | 104,50€ | 89,50€ | | |
| **3 JOURS** *consécutifs* | 152€ | 129€ | | |
| **4 JOURS** *consécutifs* | 198€ | 166,50€ | | |
| **5 JOURS** *consécutifs* | 242,50€ | 201,50€ | | |
| **6 JOURS** *consécutifs* | 278€ | 232€ | | |
| **7 JOURS** *consécutifs* | 316€ | 267€ | | |
| **JOURNÉES SUPPLÉMENTAIRES** *consécutives* *à partir du 7ème jour et prises en une seule fois* | 41€ | 35€ | | |

**FORFAITS CONCERNÉS** :
2 jours et plus

**POUR QUI** :
4 personnes minimum
à partir de 5 ans et +

**CONDITIONS** :

Forfaits pris en une seule fois et pour une même période sans interruption. Offre WEB uniquement sur vars.com.

Support réutilisable obligatoire (3€).

## FORFAIT VENDREDI « HAPPY DAYS »



*Pose ton vendredi et skie !*

**Forfait journée du vendredi à -20%**
**Tarif adulte : 46,40€** au lieu de 58€
**tarif enfant/senior : 39.20€** la journée au lieu de 49€

- Conditions valables pour la journée de vendredi au départ de Vars.
- Offre web uniquement sur vars.com
- Réservation de votre forfait possible jusqu'au mercredi soir (minuit) précédant le vendredi choisi.
- Forfait non échangeable / non remboursable.
- Valable du 11/12/26 au 09/04/27 inclus



# TARIFS
## DES ACCÈS MULTIACTIVITÉS

SEM SEDEV
DOMAINE de la FORET BLANCHE
Vars

Tél +33(0)4 92 46 51 04
E-mail : semsedev@sedev.fr

# TARIFS / PASS MULTIACTIVITÉS

**CET HIVER / OPTEZ POUR LE PASS QUI VOUS CONVIENT POUR UN MAX DE LIBERTÉ**

Au choix, le PASS EXPÉRIENCE pour des accès uniques ou le PASS LIBERTÉ, une carte illimitée valable sur une période définie. Avec ces 2 pass *non nominatifs*, profitez de tarifs dégressifs sur les remontées mécaniques en accès piéton, la luge sur rail et la piscine.

## / PASS EXPÉRIENCE

*ACCES non nominatifs.*

TÉLÉMIX DE CHABRIÈRES
OU TÉLÉSIÈGE SPEED MASTER
OU TÉLÉSIÈGE SAINTE-MARIE
OU TÉLÉSIÈGE DE BOIS NOIR
OU LUGE SUR RAIL DU CARIBOU
OU PISCINE

| | Adulte 13 - 69 ans | Enfant 5 - 12 ans Senior 70 ans et + Étudiants Jusqu'à 25 ans *Justificatif obligatoire* |
|---|---|---|
| 1 ACCÈS | 10,00 € | 8,00 € |
| 3 ACCÈS | 28,00 € | 22,00 € |
| 6 ACCÈS | 55,00 € | 43,00 € |
| 12 ACCÈS | 100,00 € | 80,00 € |

## PASS LIBERTÉ

*Pass non nominatifs.*
*(piétons pour les remontées mécaniques)*

TÉLÉMIX DE CHABRIÈRES
ET TÉLÉSIÈGE SPEED MASTER
ET TÉLÉSIÈGE SAINTE-MARIE
ET TÉLÉSIÈGE DE BOIS NOIR
ET 1 LUGE SUR RAIL / JOUR / PERS
ET 1 PISCINE / JOUR / PERS

| | Adulte 13 - 69 ans | Enfant 5 - 12 ans Senior 70 ans et + Étudiants Jusqu'à 25 ans *Justificatif obligatoire* |
|---|---|---|
| 1 JOUR | 20,00 € | 15,00 € |
| 2 JOURS *consécutifs* | 30,00 € | 25,00 € |
| 6 JOURS *consécutifs* | 60,00 € | 45,00 € |
| EXCLU WEB - PASS TRIBU* | 45,00 € | |

**EXCLU WEB - PASS TRIBU :**
***Tout le monde au prix enfant !***
*6 jours = 45€ pour tous (pour 4 personnes minimum à partir de 5 ans et + , pass pris en une seule fois et sans interruption)*

## PASS KART

*ACCES non nominatifs et sur réservation.*

| | TARIF UNIQUE |
|---|---|
| 1 MONTÉE + 1 DESCENTE | 28,00 € |

## PASS DESCENTE EN LUGE GÉANTE*

*ACCES non nominatifs.*
**Valable uniquement le mercredi des vacances scolaires*

| | TARIF UNIQUE |
|---|---|
| 1 MONTÉE + 1 DESCENTE | 10,00 € |

## À SAVOIR

Piétons : 1 accès (pass expérience) = 1 remontée mécanique

Luge sur rail : 1 accès = 1 tour de luge pour 2 personnes. Le tarif adulte est appliqué dès lors qu'une des 2 personnes dans la luge a plus de 12 ans.

Piscine : 1 accès (pass expérience) = 1 entrée

Moins de 5 ans : Gratuit : Remontées mécaniques, luge sur rail, piscine sur présentation d'un justificatif (titre de transport obligatoire, à retirer en caisse).

LA LUGE DANS TOUS SES ÉTATS



## LA LUGE DU CARIBOU

**L'attraction incontournable**

Vrilles, virages en épingle, chicanes et autres vagues sont au menu de cette descente de plus d'un kilomètre : vitesse et adrénaline pour une crise de fou rire assurée dès l'âge de 3 ans. Vous pourrez repartir avec votre photo souvenir pour immortaliser votre descente !

Ouverture du 12 décembre 2026 au 11 avril 2027 de 10h30 à 18h30 *

**Dernière montée 15 minutes avant la fermeture*

*Tarifs en page 21*

## DESCENTE EN LUGE GÉANTE

PENDANT LES VACANCES SCOLAIRES DE NOËL ET DE FÉVRIER APRÈS LE SKI MERCREDI 23 ET 30 DÉCEMBRE, MERCREDI 10, 17 ET 24 FÉVRIER, MERCREDI 3 MARS À 16H45.



Rendez-vous au pied du Télémix de Chabrières après la fermeture des pistes pour la plus longue descente en luge de votre séjour et terminez par une chamallow party. Pensez à louer une luge à freins métalliques et laissez vos chaussures de ski au placard !

*Casque obligatoire.*

***Les enfants de moins de 12 ans doivent être accompagnés. Pass descente en luge geante obligatoire en vente aux caisses des remontées mécaniques.***

*Tarifs en page 21*

## ESPACE LUGE DU FOURNET

L'espace, situé en haut de Vars les Claux à côté de la luge sur rail, est idéal pour faire découvrir les premières sensations de glisse à vos tout-petits.

- Accès gratuit -

## VARS MOUNTAIN KART



Activité ludique et fun, elle propose une aventure inédite mêlant vitesse et adrénaline en plein cœur de la montagne pour de purs moments de liberté.

Ouverture du 19 décembre 2026 au 11 avril 2027.
Tous les jours. Rendez-vous à 16h15 au pied du Télémix de Chabrières.

**Equipements :** casque (fourni) et gants obligatoires, chaussures de ski interdites, lunettes conseillées.
**Infos et réservation obligatoires** :
06 26 40 39 37
Toutes les infos sur vars.com
*Tarifs en page 21*

## PISCINE DE VARS



Située sur le front de neige du Point Show à Vars les Claux, vous profiterez de ce bassin flambant neuf, littéralement « skis aux pieds ». La structure accessible aux personnes à mobilité réduite, est dotée d'un bassin de 10x20m et de jeux d'eau.

**Ouverture : Du 19 décembre 2026 au 11 avril 2027 tous les jours de 13h30 à 19h**
**Dernière entrée 45 min. avant la fermeture.*
*Évacuation du bassin 15 min. avant la fermeture.*
*Tarifs en page 21*

# OÙ ACHETER / MON FORFAIT ?

**CAISSES :**
Vars les Claux : Front de neige Télémix / Point Show
Vars Sainte-Marie : Télésiège de Sainte-Marie

**CAISSES AUTOMATIQUES** :
Vars les Claux : Devant l'office de tourisme / Point Show / Télésiège de Peynier / Luge du Caribou
Vars Sainte-Marie : Télésiège de Sainte-Marie / Télésiège du Bois Noir

**VENTE EN LIGNE** :
VARS.COM & SUR L'APPLICATION VARS

# FORMULE / ASSURANCE SKI

**ASSURANCE CLASSIQUE ASSUR'GLISS**
Assurance frais de secours sur pistes / remboursements forfaits et frais médicaux / rapatriement.
**TARIF** : **3,50€** par jour de ski. **54€** pour la saison complète.

**⚠ PENSEZ À VOUS ASSURER ⚠**

*Conditions sur vars.com*





# ENTREZ DANS LES COULISSES / DU DOMAINE SKIABLE

## FIRST TRACK

23 ET 30 DÉCEMBRE / 10, 17 ET 24 FÉVRIER / 3 MARS

Venez découvrir le métier de pisteur au moment de l'ouverture des pistes le matin et partager un moment de convivialité avec les pisteurs durant lequel ont lieu des échanges sur la sécurisation du domaine skiable, le risque d'avalanche et l'organisation des secours.

Places limitées, réservations obligatoires auprès de l'office de tourisme à partir à partir du lundi de la même semaine à 9h. Niveau requis 3e étoile, forfait de ski valide obligatoire.

## VISITE DE L'USINE À NEIGE

TOUS LES MERCREDIS à partir du 23 décembre 10H/12H

Découverte et explications du métier de nivoculteur et de la neige de culture. Forfait valide obligatoire. Sommet du télémix – piste du Clapier.

*Accès par le télémix de Chabrières, forfait de ski valide obligatoire.*

## SENSIBILISATION AU HORS-PISTE EN STATION

TOUS LES MARDIS À 14H À PARTIR DU 22 DÉCEMBRE

Vous pratiquez le ski hors-piste en station ? Les pisteurs vous informent sur les bonnes pratiques à adopter. Places limitées, réservation obligatoire auprès de l'office de tourisme, forfait de ski valide obligatoire. A partir de 16 ans.

**LE SAVIEZ-VOUS ?**

Retrouvez les jours et horaires dans le programme d'animations hebdomadaire.



SKI DE RANDONNÉE

# 5 ITINÉRAIRES / PERMANENTS

Avis à tous les adeptes de ski-nature, montez en peaux de phoque à la lisière du domaine de Vars pour redescendre sur pistes damées et sécurisées. Cinq itinéraires balisés vous attendent pour faire chauffer les cuisses !

*Retrouvez-les sur le plan des pistes.*

- **Itinéraire n°1** : La Trace de Peynier / *niveau difficile / 4 km / D+351m*
- **Itinéraire n°2** : Montée du Col des Saluces / *Niveau peu difficile / 1,8 km / D+310m*
- **Itinéraire n°3** : Chemin de la Forêt / *niveau difficile / 2,3km / D+340m*
- **Itinéraire n°4** : La Trace de Sibières / *niveau difficile / 2,2 km / D+325m*
- **Itinéraire n°5** : La Rampe du Bois Noir / *niveau peu difficile / 5,1 km / D+400m*

N'hésitez pas à partir en sortie accompagné par un professionnel. Ne partez jamais sans votre équipement de sécurité complet.
La pratique du ski de randonnée est interdite la nuit sur le domaine skiable en raison de la présence d'engins de damage à treuil.
L'arrivée au sommet des itinéraires doit se faire avant la fermeture du domaine.
Prenez le temps de lire attentivement les informations sur chaque panneau de départ d'itineraire avant de partir.

## DVA PARK BY BCA BACKCOUNTRY ACCESS

Situé au pied de l'itinéraire facile du Col des Saluces (n°2) et développé en collaboration avec notre partenaire BCA, un parc d'entraînement à l'utilisation du détecteur de victimes en avalanche est disponible en libre accès.

## INITIATIONS GRATUITES AVEC K2 ET BCA BACKCOUNTRY ACCESS

En collaboration avec notre partenaire **K2, BCA** et les **accompagnateurs partenaires de l'opération**, partez en initiation gratuite de ski de randonnée sur l'itinéraire débutant. Le matériel de ski et l'accompagnement vous sont offerts.

**PLUS D'INFORMATIONS** www.vars.com








The Tracker S
Avalanche Transciever

Our lightest weight & smallest
Tracker avalanche transceiver.

BCA
BACKCOUNTRY
ACCESS



# VARSPARK

## FREESTYLE THÉRAPIE

- **Park de l'Eyssina**
- **Totem Park**
- **Kid Park**

3 Espaces freestyle qui permettent à tous de défier l'apesanteur et la glisse sur toutes sortes de modules spécialement pensés par les shapers du Varspark.

Le point fort du Varspark ? Il y en a pour tout le monde. Du freestyler débutant aux élites de la discipline avec des modules adaptés à toutes les pratiques.

Retrouvez les zones des 3 snowparks matérialisées en orange sur le plan des pistes.

La pratique du freestyle encadrée par des professionnels est fortement conseillée.
Prenez le temps de consulter les règles de sécurité au départ des parks.

## POUR LES DÉBUTANTS

Ici tout est pensé pour que **chacun prenne du plaisir** et **découvre les espaces ludiques** du domaine skiable. En ski, en snowboard, **quel que soit votre âge et niveau**, n'hésitez plus à vous lancer à l'assaut de ces rails, boxes ou encore bosses spécialement conçus **pour les débutants**.

## UN SHOW PERMANENT

Le Varspark, on le pratique, on le teste et on passe aussi beaucoup de temps à être spectateur de cette immense scène récréative et freestyle. Il y a les bouts de chou qui apprennent et ceux qui volent déjà. Il y a les parents qui admirent leurs ados, et ces mêmes parents qui tentent l'aventure freestyle. Et puis il y a les experts qui posent un tout autre niveau sur les lignes les plus difficiles et que vous retrouverez à l'occasion des grands rendez-vous événementiels.

Sur le Snowpark de l'Eyssina on retrouve :

- 1 Big Air Noir
- 1 ligne verte slopestyle
- 1 ligne bleue slopestyle
- 1 ligne rouge rails
- 1 ligne rouge kickers
- 1 ligne noire rails
- 1 ligne noire kickers
- 1 ligne noire slopestyle

**Rail** : Barre métallique utilisée dans la pratique du ski freestyle ou du snowboard qui permet d'évoluer en glissant en équilibre sur le module.

**kickers** : Tremplins conçus pour vous propulser dans les airs. Ils peuvent être de différentes tailles, allant des petites bosses pour les débutants aux énormes sauts pour les experts. (Big Air)

**Slopestyle** : Divers obstacles, sauts, rails, boxes, etc. Le slopestyle rassemble un large panel de modules différents sur un même parcours.



# 4 BOARDERCROSS

## BOARDERCROSS DU PRÉ DE MORÉ

Un boardercross hyper familial et ludique pour acquérir en douceur les sensations de glisse grâce à un tracé adapté à la pente douce avec des petits virages relevés et des petites bosses.

**Longueur :** 280m
**Niveau :** facile
**Accès :** Télémix de Chabrières
**Pour qui :** Tout public, débutants

## BOARDERCROSS DU VALLON

Ce boardercross est plus engageant avec davantage de vitesse, un relief plus marqué avec du rythme et de l'enchaînement entre les virages et les modules en neige. De quoi se faire plaisir pour plus de sensations de glisse !

**Longueur :** 900 m
**Niveau :** intermédiaire
**Accès :** Télésiège de Peyrol
**Pour qui :** Skieurs plus expérimentés.

## BOARDERCROSS DE L'EYSSINA

Il constitue une très bonne alternative aux lignes freestyle de par sa localisation sur le snowpark du même nom.
L'ambiance sera festive et musicale avec son arrivée à la cabane du snowpark.

**Longueur :** 800m
**Niveau :** intermédiaire
**Accès :** Téléskis de Crévoux ou télésiège Vars Speed Master
**Pour qui :** Skieurs en quête de sensations, de vitesse et d'adrénaline.

## BOARDERCROSS DES HEUREUX

Situé le long de la piste des Heureux et parallèle à la piste de montée en ski de randonnée, ce boardercross offre un panorama exceptionnel ouvert sur de grands espaces.

**Longueur :** 1,5km
**Niveau :** intermédiaire
**Accès :** Télésiège de la Mayt ou Télésiège de Peyrol
**Pour qui :** Pour les skieurs en quête d'un itinéraire plus sportif.

## COULISSES DU SNOWPARK

### TOUS LES MARDIS À 15H30 À PARTIR DU 22 DÉCEMBRE.

Les shapers et la team du Snowpark vous donnent rendez-vous pour découvrir les coulisses et les secrets du Snowpark !
Forfait de ski valide obligatoire.
Rendez-vous à la Cabane du Vars Park.
Inscription obligatoire à l'Office de tourisme. Places limitées.

L'ouverture des boardercross est sujette aux conditions d'enneigement. Vérifiez leur état d'ouverture sur le bulletin neige.

# Women Led Design. *Uncompromised Fit.*




K2 | ANTHEM

Featuring K2's TRUE-FORM SHELL

Confidence starts with fit. The Anthem 105 Zonal BOA® uses our True-Form last and True-Align geometry to keep you balanced and powerful through every turn. BOA® closure wraps evenly for a custom feel, while a women's-specific shell and liner deliver comfort that holds up from first chair to last lap. Built for confident all-mountain skiers who want a boot that works as hard as they do.

**Women Led Design.** ***Uncompromised Fit.***

ANTHEM



# JE NE SKIE PAS, ET ALORS ?

L'offre piétons/raquettes de Vars propose **50 km de sentiers dont la majorité est à plus de 2000m d'altitude**, histoire de prendre un grand bol d'air frais avec des paysages à couper le souffle.

## L'OFFRE PIÉTON / EN BREF

Avec **19 itinéraires** pour plus de 50 kilomètres de balades, arpentez Vars autrement : en marge du domaine skiable pour rejoindre vos amis skieurs pour le déjeuner en altitude, en pleine forêt de mélèzes, au milieu de champs enneigés ou encore en famille sur des sentiers accessibles, découvrez ou redécouvrez le plaisir de marcher… avec vue !

# VOTRE ESPACE DE RANDONNÉES / PIÉTONS - RAQUETTES

## REMONTÉES MÉCANIQUES / ACCESSIBLES AUX PIÉTONS !

Atteignez les sommets et départs de randonnées facilement grâce à 4 appareils accessibles sans les skis :

- Télémix de Chabrières
- Télésiège Vars Speed Master *(descente obligatoire en télésiège)*
- Télésiège de Sainte-Marie
- Télésiège de Bois Noir

*Tarifs des accès piétons en page 21*

**LE SAVIEZ-VOUS ?**

5 itinéraires sont accessibles aux VTT sur neige et Fat Bikes
Procurez-vous le plan piétons-raquettes à l'office de tourisme ou consultez-le sur vars.com et l'appli Vars.



# LES ÉVÉNEMENTS DE L'HIVER



**AGENDA COMPLET SUR** VARS.COM


5,12,20
/12
2026
VARS EN SCÈNE FESTIVAL
BON ENTENDEUR
SKIP THE USE
SOPHIE EDELSTEIN
ÉVÈNEMENTS GRATUITS


6-7/02
2027
SOUTHLINES SERIES
ÉVÈNEMENT FREERIDE


9-11/04
2027
CLOSING DE L'HIVER



# VARS EN SCÈNE

5,12 ET 20 DÉCEMBRE 2026

## VARS EN SCÈNE : NOUVEAU FORMAT !

Cet hiver, Vars en Scène revient dans un nouveau format pour faire vibrer la station tout au long du mois de décembre ! Trois rendez-vous, trois univers et trois week-ends pour lancer la saison en beauté… et surtout, trois soirées offertes à partager entre amis ou en famille.

Le 5 décembre, le groupe Bon Entendeur ouvrira les festivités avec une soirée placée sous le signe de l'électro et de la fête. Le 12 décembre, place au rock avec Skip The Use, pour un concert énergique et fédérateur. Enfin, le 20 décembre, la magie s'invitera à Vars avec le spectacle d'illusion de Sophie Edelstein.

Musique, fête et spectacle : avec Vars en Scène, chacun trouvera son rendez-vous. Trois dates pour trois ambiances, avec un seul objectif : faire vivre Vars et célébrer ensemble le début de la saison hivernale !

**AGENDA COMPLET SUR** VARS.COM

# TROIS RENDEZ-VOUS, TROIS UNIVERS

05/12
2026

## BON ENTENDEUR

Le duo électro français ouvre Vars en Scène avec ses sets solaires mêlant voix cultes, rythmes modernes et mélodies intemporelles. Révélé par Le temps est bon, Bon Entendeur promet un voyage musical aux accents de French Touch.





## SKIP THE USE

12/12
2026

Place à l'énergie rock avec Skip The Use ! Entre punk, électro et pop, le groupe fera vibrer le front de neige de Chabrières avec ses titres incontournables comme Ghost et Nameless World. Un concert intense et fédérateur.

20/12
2026

## SOPHIE EDELSTEIN

Pour clôturer cette édition, Sophie Edelstein invite petits et grands dans son univers de grande illusion. Entre mystère, élégance et tableaux spectaculaires, elle promet un moment magique où l'émerveillement est au rendez-vous.





# SOUTHLINE SERIES

6 & 7 FÉVRIER 2027

## SOUTHLINE SERIES : LE FREERIDE DE HAUT NIVEAU À VARS

Début février, Vars renoue avec son ADN freeride en accueillant une nouvelle édition de la SouthLine Series sur la mythique face de l'Eyssina. Intégrée au circuit international Freeride World Qualifier, cette compétition spectaculaire réunit des skieurs et snowboardeurs venus du monde entier pour se mesurer à l'une des faces les plus emblématiques de la station.

Les meilleurs riders s'affrontent dans un décor grandiose, à la recherche de la ligne parfaite. Ici, pas de parcours imposé : chacun doit lire le terrain, imaginer son itinéraire et composer avec les reliefs naturels de la montagne. Engagement, maîtrise technique, fluidité et créativité sont au cœur de cette discipline où chaque descente devient un véritable spectacle.

# CLOSING DE L'HIVER



9 AU 11 AVRIL 2027

## VARS PLAGE : UN AVANT-GOÛT D'ÉTÉ POUR CÉLÉBRER LA FIN DE L'HIVER

Du 9 au 11 avril 2027, Vars change d'ambiance pour son grand week-end de clôture ! Place aux palmiers, aux couleurs estivales, aux animations et à une atmosphère de vacances… avec les montagnes en toile de fond. Pendant trois jours, la station se transforme en véritable terrain de jeu aux airs de plage.

Animations décalées, ambiance estivale et moments festifs rythmeront ce dernier week-end de la saison. Et pour finir l'hiver en beauté, une grande soirée concert viendra faire vibrer Vars dans une ambiance festive et conviviale.

Trois jours pour profiter encore des pistes, célébrer l'arrivée des beaux jours et faire durer les vacances un peu plus longtemps !

## LA MAGIE DE NOËL DANS UN COCON D'ALTITUDE !

*La station se parera de ses plus belles couleurs de Noël durant toute la semaine.* ***Les lutins de la Forêt Blanche*** *vous attendent avec un programme riche en féérie.*



### UN PROGRAMME ENCHANTEUR

**Toute la semaine,** Noël sera partout : au cœur du spectacle pour enfants, du conte de Noël enchanteur, d'un quizz dédié à ce moment magique ou encore en plein cœur de la descente en luge géante. Les lutins de Noël vous invitent à les retrouver dans la station et vous ont préparé une soirée loto !

### EN ROUTE POUR LE RÉVEILLON

**Le 24**, un atelier lampions sera proposé avant la grande veillée de Noël : le Père Noël arrivera en dameuse, distribuera sourires, papillotes et cadeaux avant d'admirer la grande descente aux flambeaux et le feu d'artifice de Noël.

**Le 25**, ce sera à vous de partir à la recherche du Père Noël qui a décidé de prendre du bon temps sur les pistes.

Retrouvez l'ensemble du programme sur vars.com et dans le programme d'animation hebdomadaire

# FAITES VOS VOEUX !

Vars va mettre des strass et des paillettes dans vos yeux pour célébrer la nouvelle année comme il se doit ! Tout au long de la semaine, la station vivra au rythme des animations scintillantes et conviviales : ateliers créatifs, jeux musicaux, descentes en luge, spectacles et DJ sets pour petits et grands. L'ambiance montera crescendo jusqu'au grand soir du 31 décembre, où le front de neige de Vars les Claux se transformera en véritable scène à ciel ouvert.



## NOUVEL AN

Pour le réveillon, place à la magie : DJ set en après-ski, spectacle de feu, descente aux flambeaux, ballet des dameuses et feu d'artifice étincelant viendront illuminer la montagne et accompagner votre passage en 2027. Entre rires, musique et paillettes, Vars promet une fin d'année inoubliable, à vivre en famille ou entre amis, les yeux plein d'étoiles.



# ANIMATIONS / DES ASSOCIATIONS

## ÉVÉNEMENTS AUTOUR DE L'ORGUE

AU CENTRE OECUMÉNIQUE DE VARS SAINTE MARIE

### MERCREDI 23 DÉCEMBRE - 17H30

CONCERT DE NOËL

En collaboration avec l'association «Vars au fil du temps»
Découverte de la crèche.
Chants de Noël accompagnés par des instruments traditionnels provençaux et par l'orgue.
Le concert de Noël est en libre participation.





### MERCREDI 30 DÉCEMBRE - 17H30

CONCERT DU NOUVEL AN

Divertissement musical : Les visages de l'amour

### VENDREDI 26 FÉVRIER - 17H30

CHOEUR PANACELIA

Programme autour de Monteverdi

### DIMANCHE 28 MARS - 17H30

CONCERT DE PÂQUES

Avec Jean-Sébastien Bach, la joie éclate en musique et célèbre le triomphe de la vie !

*Le Tarif est de 15€, 12€ réduit, gratuit pour les enfants.*
*Renseignement : 06 63 30 94 95*

## VISITES DES ÉTABLES

Rencontrez les éleveurs de Vars au village de Sainte-Catherine pour une immersion dans leur univers.

LUNDI 21 DÉCEMBRE À 14H avec Bernard
MARDI 29 DÉCEMBRE À 14H avec Kévin
LUNDI 18 JANVIER À 14H avec Kévin
LUNDI 8 FÉVRIER À 14H avec Bernard
LUNDI 1ER MARS À 14H avec Kévin

*Visites organisées en collaboration avec l'association Vars au fil du temps*

*Accès possible en navette gratuite - plus d'informations dans le programme hebdomadaire des animations.*

ORGANISÉS PAR L'ASSOCIATION VARS AU FIL DU TEMPS.

## CARNAVAL

JEUDI 18 FÉVRIER

Petits et grands sont invités à célébrer le carnaval dans une ambiance festive et conviviale, en lien avec l'école de Vars !

## LOTO DE L'ASSOCIATION

MARDI 23 FÉVRIER

Tentez votre chance lors du loto de l'association et partagez un moment chaleureux.

## MESSE DE NOËL

24 DÉCEMBRE À 19H30 AU CENTRE ŒCUMÉNIQUE DE SAINTE-MARIE

Célébrez la magie de Noël lors de la messe de Noël à Vars, un moment de partage et de recueillement au cœur des fêtes de fin d'année.

# ANIMATIONS / LES TEMPS FORTS

## L'INSTANT CAFÉ

Rendez-vous tous les lundis à 9h sur le front de neige de Vars les Claux pour un instant café et pour découvrir les activités et animations de la semaine.

## VARS KINDER CUP

DIMANCHE 28 MARS 2027

La 3e édition de la Vars Kinder Cup, organisé par l'association Roucoucou Fouinasse. Pour rappel, cette compétition est destinée aux enfants de 3 à 6 ans ainsi qu'à leurs familles.

L'événement se déroule en deux temps :

- Une course enfants en deux manches,
- Suivie d'une manche "famille" (binôme enfant/parent).

Afin de rendre cette journée encore plus festive pour les plus jeunes, une aire de jeux sera aménagée avec des animations et un stand de maquillage.

## ET TOUT L'HIVER

Des animations nature, sportives ou encore manuelles, des soirées à thème, des lotos et autres spectacles rythmeront votre séjour à Vars.



Retrouvez l'ensemble du programme sur vars.com et dans le programme d'animation hebdomadaire

# ANIMATIONS / LES SEMAINES THÉMATISÉES

## VOS VACANCES DE FÉVRIER

06-13/02 2027

### VARS ET LÉGENDES

Cette semaine la magie des contes et légendes traditionnels s'invite à Vars. Place à l'imagination et aux créatures mythiques. Au programme : randonnées et contes d'après-ski, ateliers créatifs, chasse aux créatures ou encore spectacles.

13-20/02 2027

### CYBERVARS

Plongez dans l'univers technologique de CyberVars. Entre leds, pixels et joysticks, c'est le moment d'entrer dans la matrice. Au programme : animations drone, réalité virtuelle, tournois de jeux vidéo et bien plus encore.

20-27/02 2027

### STAR VARS

Puisqu'à 1800m d'altitude nous avons presque la tête dans les étoiles, profitons de cette semaine pour partir à la découverte de l'espace et des secrets qu'il nous cache. Au programme : observation des étoiles et du soleil, lancer de fusées, conférence astronomique, quizz astro...

27/02-06/03 2027

### VARS MOUNTAIN RANCH

Santiags, jeans et chapeaux seront de mise pour cette dernière semaine de vacances. Le Vars Mountain Ranch vous ouvre exceptionnellement ses portes pour éveiller le cow boy qui sommeille en vous ! Au programme : lancer de lasso, tir à l'arc, lancer de fer à cheval, rodéo mécanique, concert country...



Retrouvez l'ensemble du programme sur vars.com et dans le programme d'animation hebdomadaire




# LES ADRESSES DE LA STATION

**LES COMMERÇANTS ET PRESTATAIRES PARTENAIRES DE L'OFFICE DE TOURISME SONT À VOTRE ÉCOUTE POUR PRÉPARER ET VOUS FAIRE VIVRE VOTRE SÉJOUR À VARS.**

# SOMMAIRE


P.48 • VARS RÉSERVATION

P.50 • DORMIR
P.50 Hôtels
P.54 Gîtes
P.55 Résidences de tourisme
P.58 Centres de vacances
P.61 Promoteur immobilier
P.62 Agences de voyage et immobilières
P.65 Locations de vacances
P.70 Conciergerie

P.71 • APPRENDRE À SKIER
Les écoles de ski et de snowboard

P.73 • S'ÉVADER
Activités outdoor

P.76 • DÉCOUVRIR
Activités culture et patrimoine

P.78 • S'ÉQUIPER
Nos magasins de sport

P.82 • SE DÉTENDRE
Tout le bien-être

P.84 • MANGER
Tous les restaurants

P.90 • SHOPPING
Commerces et services

P.96 • INFORMATIONS PRATIQUES
P.97 Navettes
P.99 Comment venir ?
P.100 Parkings
P.102 Numéros utiles
P.103 Associations
P.104 Documentations de Vars
P.106 Vars l'été
P.108 Vars Mountain Trail
P.109 Terre de VTT
P.110 Restez connectés




**BON À SAVOIR**

Nos partenaires disposent d'une fiche détaillée sur notre site www.vars.com
N'hésitez pas à les visiter sur la toile pour en savoir plus !



# VARS RÉSERVATION

**NOUVEAUTÉ 2026 :**
PRÉPAREZ ET RÉSERVEZ TOUT VOTRE SÉJOUR À VARS EN UN SEUL CLIC !

# VARS / RÉSERVATION



## TOUT VOTRE SÉJOUR, AU MÊME ENDROIT !

*Et si organiser vos vacances à Vars devenait encore plus simple ? Cet hiver, découvrez notre nouvelle place de marché, pensée pour vous accompagner dans la préparation de votre séjour, de la réservation de votre hébergement jusqu'aux activités sur place.*

Développée par l'Office de Tourisme de Vars et la Sem Sedev société des remontées mécaniques, en partenariat avec la Mairie de Vars, la plateforme Vars Réservation rassemble en un seul endroit tout ce dont vous avez besoin pour vos vacances.

Réservez votre logement auprès des hébergeurs de la station, achetez vos forfaits de ski, choisissez vos activités, réservez vos cours de ski ou votre matériel… Tout se fait en quelques clics, simplement et au même endroit !

Avec Vars Réservation, gagnez du temps dans vos préparatifs et profitez pleinement de vos vacances.

*Réservez maintenant sur vars.com rubrique Séjour/Hébergement ou sur reservation.vars.com*



# DORMIR
## À L'HÔTEL

### HÔTELS 4*

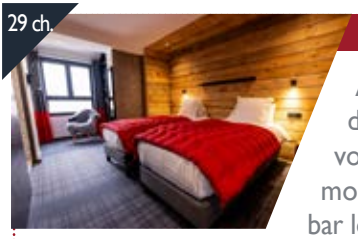


**LE 16-150**** MONTAGNE & SPA NUXE**

Authentique Design Boutique Hôtel & Spa au pied des pistes de Sainte-Marie (altitude 1650 m), le **16-150** vous ouvre les portes d'une autre expérience de la montagne. 29 chambres & suites. Restaurant Skitchen, bar lounge, terrasse, après-ski, Spa Nuxe de 300 m².

11 rue du Pied de Ville
05560 VARS SAINTE-MARIE
04 92 46 54 72

info@hotel16-150.com
www.hotel16-150.com
Hôtel 16 150
hotel16150

53 ch.



## SOWELL HÔTELS L'ALPE BLANCHE

Hôtel en cours de classement 4 étoiles, ouvert en 2025 au pied des pistes. Ses 53 chambres de 2 à 4 personnes offrent confort et modernité dans une ambiance chaleureuse, pour un séjour au ski tout compris au cœur des montagnes.

20b Allée Journod
05560 VARS LES CLAUX
04 93 23 26 13

vars@sowell.fr
www.sowell.fr/hotel/lalpe-blanche/
Sowell
sowellofficiel

# HÔTELS 3*

17 ch.




## L'ALPAGE & SPA ***

Hôtel familial de charme proche des pistes et des départs de randonnées.
Les chambres allient modernité et ambiance montagne. Chaleur, convivialité, cuisine soignée et maison, sauna, hammam, bain à remous et modelages vous attendent.

356 Grand-Rue
05560 VARS SAINTE-MARIE
04 92 46 50 52 / 06 16 37 48 32

info@hotel-alpage.com
www.hotel-alpage.com

20 ch.



## CHALET HÔTEL ECUREUIL ***

Chalet Hôtel*** de charme et d'ambiance cocooning situé en cœur de station. Ici, tout se fait à pied.
Dans un cadre charmant et un style montagnard, une formule repas du soir vous sera proposée ainsi que de nombreux services de qualité.

19 allée Lelong
05560 VARS LES CLAUX
04 92 46 50 72

info@hotelecureuil.com
www.hotelecureuil.com
Hôtel Ecureuil à Vars les Claux
hotelecureuilvars

## HÔTELS 3*

20 ch.



### LES ESCONDUS ***

Bel hôtel type chalet ***, disposant d'un emplacement privilégié au cœur de la station et au pied des pistes. 20 chambres confortables et modernes. Bar chaleureux renommé sur la station. Restaurant raffiné avec terrasse sur les pistes. Espace détente.

50 Cours Rohner
05560 VARS LES CLAUX
04 92 46 67 00

info@escondus.com
www.escondus.com
Hotel Les Escondus
hotellesescondus

## HÔTELS 1*

10 ch.



### LE CHAL'HEUREUX *

En ALTITUDE SUR LES PISTES DE SKI
Hôtel Restaurant d'ALTITUDE, skis aux pieds avec ses chambres douillettes, une vue exceptionnelle et un accès au spa. Sur le domaine skiable lové entre les mélèzes, il est accessible uniquement à motoneige ou à skis.

Domaine skiable, piste des Heureux,
Chemin des cassettes
09 67 74 59 08

contact@chalheureux.com
www.chalheureux.com
Hôtel-Restaurant Le Chal'heureux
lechalheureux

20 ch.



### LA VIEILLE AUBERGE *

Hôtel familial situé sur la place du village de Vars Sainte-Marie, La Vieille Auberge vous accueille depuis 5 générations dans une ambiance conviviale et dans un cadre montagnard.

265 Grand-Rue
05560 VARS SAINTE-MARIE
04 92 46 53 19

la.vieille.auberge@orange.fr
www.la-vieille-auberge-vars.fr
Hôtel-Restaurant La Vieille Auberge

# HÔTEL

16 ch.



## LES CARLINES

Les Carlines, c'est l'esprit montagne à Vars Les Claux ! Hôtel-restaurant de 16 chambres tout confort, un appartement design de 110 m² et un espace bien-être sauna & jacuzzi gratuit. Forfaits et location de ski sur place pour un séjour 100 % plaisir !

120 Allée Jean Commère
05560 VARS LES CLAUX
04 22 91 37 23 / 04 94 92 59 85

infos@odel.fr
www.carlines-vars.fr

79 p.



## LE MONTE PENTE

Au pied des pistes du village de Sainte-Marie, découvrez les plaisirs de la montagne en groupe, en famille, entre amis. Tout est réuni pour des vacances réussies et accessibles à tous.

7 Cours François Bénard
05560 VARS SAINTE-MARIE
04 92 46 50 08

contact@lemontepente.com
www.lemontepente.com

7 ch.

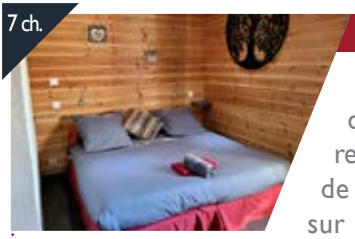

## REFUGE NAPOLÉON

Tout le confort d'un hôtel au cœur de la nature et des montagnes, dans une ambiance cocooning. Le refuge Napoléon est un authentique gîte et restaurant de montagne à 2 mn du cœur de la station de Vars sur la route des Grandes Alpes. 21 couchages max.

1425 Route du Col de Vars
05560 VARS
04 92 46 50 00

refugenapoleonvars@gmail.com
www.refuge-napoleon-vars.fr
Hôtel, restaurant, café, le Refuge Napoléon
refuge_napoleon_vars

# DORMIR

## GÎTES

33 p.



### AUBERGE LA COULETTE

L'endroit idéal pour séjourner à Vars, été comme hiver ! Nos 8 chambres, du dortoir mixte à la chambre familiale, offrent jusqu'à 33 couchages. Profitez de notre spa avec jacuzzi, de nos espaces bien-être et de notre terrasse ensoleillée.

1 Rue du Serret
05560 VARS SAINTE-CATHERINE
06 64 16 21 16 / 06 08 63 95 66
vars.aventures.sensations@gmail.com
www.aventures-sensations-vars.fr



# DORMIR

## RÉSIDENCES DE TOURISME

376p.



## ODALYS L'ECRIN DE VARS****

La résidence L'écrin de Vars**** se situe au pied des piste à proximité immédiate des commerces et des animations. Du 2 au 4 pièces pour 4 à 8 personnes, vous logez dans des appartements de standing spacieux, à la décoration moderne et élégante.

20a Allée Journod
05560 VARS LES CLAUX
04 84 96 00 70

direction.vars@odalys-vacances.com
www.odalys-vacances.com

100 ap.



## RÉSIDENCE ARYA – LIVING STONE****

La résidence**** Arya-Living Stone est située à 150m des remontées mécaniques. Face aux commerces et restaurants, la résidence jouit d'une situation idéale et propose 100 apparts neufs de 2 à 6 pers, équipés, lumineux, meublés et décorés avec soin.

90 Allée Pierre Lelong
05560 VARS LES CLAUX
Réservation : 04 92 46 51 02
Accueil : 04 92 57 21 66

contact@alpessudresidences.fr
www.livingstone-residences.com
Living Stone Résidences
livingstoneresidences

175 ap.



## RESIDENCE EDEN – LIVING STONE****

Dès cet hiver, nous vous accueillons dans notre toute nouvelle résidence Eden. Au cœur de la station, face aux commerces et restaurants et à 150m des pistes, vous pourrez profiter de nouveaux appartements de standing, spacieux, lumineux et confortables (de 2 à 8 personnes).

90 Allée Pierre Lelong
05560 VARS LES CLAUX
Réservation : 04 92 46 51 02
Accueil : 04 92 57 21 66

contact@alpessudresidences.fr
www.livingstone-residences.com
Living Stone Résidences
livingstoneresidences

10 ap.




## RÉSIDENCE LA MAYT

La Mayt vous accueille toute l'année à Vars Sainte-Marie dans des appartements modernes et spacieux, du T2 au T4/5, pour 2 à 6 personnes. Une résidence hôtelière idéale pour profiter de la montagne en hiver comme en été.

75 Rue de la Rochette
05560 VARS SAINTE-MARIE
06 10 80 23 07

lamayt@live.fr
www.vars-lamayt.fr
Résidence Hôtelière La MAYT
residence_la_mayt_vars

250 p.



## PIERRE & VACANCES - L'ALBANE

Entourée de sapins, notre résidence l'Albane se situe à 5 minutes à pied du centre et s'intègre harmonieusement à la station avec son architecture traditionnelle.

12 Cours Guy Seradour
05560 VARS LES CLAUX
04 92 20 66 70

reception.vars-albane@groupepvcp.com
www.pierreetvacances.com
Pierre et Vacances
pierreetvacances

79 ch.



## VILLAGES CLUBS DU SOLEIL

Au pied des pistes de Vars, profitez de vacances tout compris : forfaits et matériel de ski, pension complète, animations, clubs enfants de 4 mois à 17 ans, piscine intérieure et sauna. Ambiance chaleureuse, plaisir pour tous, zéro organisation ! C'est ça, les vraies vacances au ski.

10 Allée Clamens
05560 VARS LES CLAUX
04 92 46 50 43
vars.accueil@villagesclubsdusoleil.com

resa@villagesclubsdusoleil.com
www.villagesclubsdusoleil.com
Village Club du Soleil Vars
villageclubdusoleilvars



# DORMIR
## CENTRES DE VACANCES

68 p.



## CHALET L'EYSSINA

Envie d'évasion, l'Eyssina est un chalet idéalement situé et bien équipé pour votre séjour en groupe ou en individuel. Denis et son équipe vous accueillent pour un séjour inoubliable à 50 mètres des portes de la Forêt Blanche. Choisissez la formule qui vous gagne.

Rue de la Mairie
05560 VARS SAINTE-MARIE
06 83 13 09 09

arnoux.denis05@orange.fr
https://msardini1.wixsite.com/chaleteyssina

14 ch.



## CHALET LES ÉGLANTINES

Le chalet «Les églantines» agréé Jeunesse et Sports est spécialisé dans l'accueil des groupes depuis plus de 40 ans. Il comporte 14 chambres avec douches privatives. La salle commune propose un vidéoprojecteur connecté ainsi qu'un bar à votre disposition.

126 Chemin des Couniets
05560 VARS SAINTE-CATHERINE
06 51 83 11 00

s.baiera@leseglantines-vars.com
www.leseglantines-vars.com
Chalet les églantines
leseglantinesvars

79 p.



## LE MONTE PENTE

Au pied des pistes du Village de Vars Sainte-Marie, découvrez les plaisirs de la montagne en groupe, en famille, entre amis. Tout est réuni pour des vacances réussies et accessibles à tous. Agréé Jeunesse et Sports et Education Nationale.

7 Cours François Bénard
05560 VARS SAINTE-MARIE
04 92 46 50 08

contact@lemontepente.com
www.lemontepente.com

200 p.



## LES CARLINES

Idéalement situé, le Centre de Vacances Les Carlines accueille hiver comme été, des groupes d'adultes et d'enfants : classe de découvertes, colonies, associations, clubs sportifs...Des espaces de vie adaptés pour tous dans une ambiance conviviale !

120 Allée Jean Commère
05560 VARS LES CLAUX
04 22 91 37 23 / 04 94 92 59 85

infos@odel.fr
www.carlines-vars.fr

118 p.



## L'ORANGE BLEUE

Idéalement situé face aux pistes de la Forêt Blanche, le centre L'Orange Bleue vous accueille dans ses 2 chalets avec vue panoramique sur les cimes. D'une capacité de 118 places, nous accompagnons groupes et familles pour des séjours chaleureux sur mesure.

1020 Cours François Bénard
05560 VARS SAINTE-CATHERINE
06 07 90 32 02

contactorangebleuevars@gmail.com
www.obvars.eatbu.com
L'Orange Bleue Centre de Vacance



# DORMIR
## PROMOTEUR IMMOBILIER



### LES CHALETS DES CLAUX

LES CHALETS DES CLAUX – VOTRE RÉSIDENCE SECONDAIRE À VARS. Au pied des pistes, découvrez une résidence intimiste de 3 chalets proposant des appartements neufs du 2 au 5 pièces, dont des duplex, avec balcons, stationnements privatifs et casiers à ski.

Domaine de l'Alpe Blanche
Lieu-dit Le Pissail
05560 VARS LES CLAUX

04 11 93 97 62
centredappel@izimmo.com
www.leschaletsdesclaux-vars.com

# DORMIR

## AGENCES IMMOBILIÈRES ET AGENCE DE VOYAGE



## AGENCE DE VOYAGE



### ALPES SUD LOCATIONS

Que vous voyagiez en couple, en famille ou entre amis, il existe une location qui correspond à vos besoins. Profitez des équipements de qualité de nos hébergements, sauna, cuisine entièrement équipée, pour rendre votre séjour à Vars encore plus agréable.

BP2
05560 VARS LES CLAUX
04 92 46 51 02 / 06 25 12 45 09

contact@alpes-sudlocations.com
www.alpes-sudlocations.com

## AGENCES IMMOBILIÈRES

### AGENCE DE LA FORÊT BLANCHE

L'AGENCE DE LA FORÊT BLANCHE

Nous vous accompagnons dans la recherche de votre chalet ou appartement de rêve pour un séjour inoubliable à Vars. À l'écoute de chacun, nous travaillons ensemble dans la confiance et la bienveillance pour répondre au mieux à vos attentes. Ouvert à l'année.

152 Cours Rohner - Point Show
05560 VARS LES CLAUX
04 92 48 58 25

info@agencedevars.fr
www.agencedevars.fr
agence_de_la_foret_blanche

### ALPAGES IMMOBILIER

ALPAGES IMMOBILIER

Experts en transaction sur Vars, nous vous accueillons toute l'année au sein de notre agence du Point Show. Poussez les portes d'Alpages Immobilier et venez nous confier votre projet.
Nous recevons les 7 jours de la semaine sur rendez-vous.

Centre commercial - Point Show
152 cours Rohner
05560 VARS LES CLAUX
04 92 54 19 21 / 06 15 61 52 08

info@alpages-immo.com
www.alpages-immo.com
Alpages Immobilier - Vars
vars_alpagesimmo

## DURAND IMMOBILIER MONTAGNE

Experts en transactions immobilières et en gestion de copropriétés, notre équipe est à votre service et disposition dans notre agence du Point Show pour vous accompagner dans vos projets. Nous ne proposons pas de location.

152 Cours Rohner
Le Point Show
05560 VARS LES CLAUX
04 23 32 35 52

contact@durandimmo.com
www.durandimmo.com
Durand Immobilier
durand_immobilier




## FONCIA

Foncia, votre agence immobilière à Vars, spécialisée en location saisonnière, achat-vente et syndic de copropriété. Notre équipe vous accompagne avec professionnalisme et proximité dans tous vos projets immobiliers.

www.vacances.foncia.com

128 Cours Fontanarosa
05560 VARS LES CLAUX
Location vacances : 04 92 46 53 23
vars-vacances@foncia.fr

Syndic/Gestion de copropriété :
04 92 21 22 07
idha-vars@foncia.fr
Transaction : 04 86 52 02 05

## MAEVA HOME

L'agence immobilière maeva Home de Vars, Location et Transaction, est une solution de gestion locative tout-en-un. Connectée aux plus grands réseaux de distribution européens, Maeva s'appuie sur son savoir-faire : mise en ligne, stratégie de prix, accueil et gestion des locataires.

Immeuble Centre Vars
Cours Fontanarosa
05560 VARS LES CLAUX
04 83 73 95 45

reception.vars@maeva.com
www.maeva.com
maeva.com
maevacom



# DORMIR
## LOCATIONS DE VACANCES

*Les locations sont répertoriées par ordre alphabétique, par ordre de classement (nombre d'étoiles), puis par ordre de capacité.*

14 p.



### CHALET CATAWA *****

CATAWA LUXUEUX CHALET, une capacité d'accueil de 14 personnes. Parkings et garages fermés. Skis aux pieds par la piste de la faisandière à 150 m. Navette gratuite à 50 m. Situé dans le joli hameau de Vars 2000. Vue imprenable sur le secteur de Peynier.

Fontbonne Chalet 12
Rond-point du skieur- Vars 2000
05560 VARS LES CLAUX
✆ 07 86 44 82 26 / 06 20 06 20 06

✉ catawavars05@gmail.com
🌐 https://conciergeriegestion84.fr/chalet-catawa-vars-chalet-location-14-p

05177017455MX

18 p.



## CHALET LA GRANGE DES RENNES*****

Chalet de 300 m² bâti sur quatre niveaux avec ascenseur, vue sur l'Eyssina ou Fontbonne. Il est composé de cinq chambres doubles et d'une chambre dortoir, 5 salles de bain, une cuisine tout équipée, deux salons dont un avec cheminée, un espace détente avec sauna, hammam, mini-piscine.

Lieu-dit Fontbonne, Rte du Col de Vars
05560 VARS LES CLAUX
✆ 06 09 06 57 47

✉ contact@viapassion.com
🌐 www.lagrangedesrennes.com

05177001081MX

8 p.



## CHALET NATHALYA *****

Chalet de luxe pour 8 personnes max. Emplacement exceptionnel proche des pistes. 3 chambres doubles et 2 lits simples superposés. 1 salle d'eau, 1 salle de bain, chauffage au sol, poêle à granules connecté. Tout équipé. Prestation accueil, ménage et linge fourni. Garage fermé.

Hameau des Rennes
Quartier Fontbonne
05560 VARS LES CLAUX

✆ 06 19 49 77 43 / 07 86 44 82 26
✉ contact@mndfinance.com
🌐 www.chaletdevars.fr

05177000004U1

16 p.



## CHALET SAINT-GEORGES *****

Chalet neuf au cœur de Vars Les Claux, proche du départ des remontées mécaniques (3 minutes à pied). Il est composé de 2 logements : 1 duplex pour 10 personnes et 1 appartement pour 6 personnes. Les animaux ne sont pas acceptés. Au calme et ensoleillé.

156 Allée Mancini
05560 VARS LES CLAUX

✆ 06 74 81 55 65
✉ perceneigelocation@orange.fr

05177017751WF

8 p.



## CHALET LE KOTA ****

Chalet de caractère sur Vars 2000, idéal pour des vacances en famille ou entre amis, d'une capacité de 8 personnes avec un bel extérieur et une vue imprenable sur l'Eyssina et la station. Départ/arrivée à skis par la piste de la Faisandière. Navettes à 100 mètres.

129 Impasse du Paneyron
05560 VARS LES CLAUX

+33 622 852 141
chalet.lekota@orange.fr

00501005-17724-0172

10 p.



## LEMMING CHALET ****

Chalet prestigieux au pied des pistes, 10 couchages. Ambiance cocooning dans chalet neuf de 170m2 constitué de 4 chambres et 3 salles de bain, situé face à la forêt sur les hauteurs de la station dans un complexe récent. Service navettes à moins de 200m.

129 Impasse du Paneyron
05560 VARS LES CLAUX
06 21 55 03 03 / 06 99 41 94 40

accueil@lemmingchalet-vars.fr
www.lemmingchalet-vars.fr

05177000024EJ

8 p.



## CHALET SNOW ****

Luxueux chalet 4 étoiles situé au cœur de la station. Construit en 2025, il accueille 8 personnes. Proche du front de neige, de l'ESF, des commerces et de l'office du tourisme. Retour à ski à 300m. Navette au pied du chalet. Garage fermé et 2 places de parking.

190C Allée Pierre Lelong
05560 VARS LES CLAUX
06 77 86 28 17 / 07 86 44 82 26

jaume.guy@gmail.com
chaletsnow2025

051770000968C

12 p.



## CHALETS TÉTRAS ****

Chalets de caractère sur Vars 2000, idéaux pour des vacances en famille ou entre amis, d'une capacité de 12 personnes avec une vue imprenable sur les montagnes de Peynier et du Paneyron. Départ/arrivée à skis par la piste de la Faisandière. Navettes à 100 mètres.

92 impasse du Paneyron
05560 VARS LES CLAUX

+33 622 852 141
chalet.lekota@orange.fr

05177016016SB

8 p.

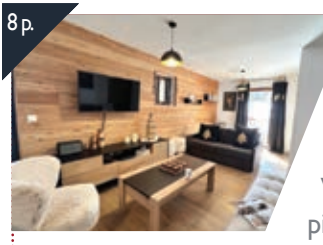

## O RÊVES DES CIMES ***

Magnifique appartement T4 de 70m² avec une terrasse de 30m², situé dans la résidence récente Varsea idéalement implantée au cœur de la station de Vars Les Claux, au calme à seulement 400 mètres des pistes et 300 mètres des commerces.

22 Allée Georges Briata
Résidence Varsea
05560 VARS LES CLAUX
06 09 74 83 37 / 06 19 02 06 98

orevedescimes@gmail.com
orevesdescimes.fr
O rêves des cimes
orevesdescimes

00501005-17725-0065

7 p.



## APPARTEMENT ALBANE **

Appartement rénové, 3 chambres. Idéalement placé au sein de la Résidence l'Albane, au pied des pistes, à 200m du centre station, à 100m du centre commercial du Point Show. Piscine extérieure chauffée et magasin Skiset® dans la résidence.

Résidence l'Albane
12 Cours Guy Seradour
05560 VARS LES CLAUX

06 09 03 08 22 / 06 23 19 61 59
michael@noreve.com
www.airbnb.fr/h/albane

05177017606SB

6 p.



## CHALET PERCE NEIGE **

Un chalet rien qu'à vous : 4 chambres pour 6, terrasse sud, un jardin où les enfants lugent pendant que vous prenez le café. Ski room chauffé, wifi. Votre chien est le bienvenu. Navette en face, centre à pied, départ ski (Peynier, les Plans) à 100 m.

177 Allée Jean Commère
05560 VARS LES CLAUX
07 70 21 65 19
info@chalet-vars-perce-neige.fr

www.chalet-vars-perce-neige.fr
Chalet Perce Neige - Vars
chalet_vars_perce_neige

0517700011006

6 p.



## RESIDENCE VARSEA **

Appartement COSY de 44 m² au 3ème étage avec grand balcon de 7m². Proche de toutes commodités. Parking privatif. 1 grande chambre avec lit 160/200, 1 cabine avec lits superposés et 1 cuisine moderne ouverte sur salon avec canapé convertible confort. Wifi.

Résidence Varséa Appartement 307
5520 Allée Briata Georges
05560 VARS LES CLAUX

07 49 33 97 49 / 06 23 92 04 45
aiglepe@yahoo.fr

05177017527MX

15 p.



## CHALET U COULOMBU *

3 appartements 4 et 5 couchages et 1 studio 2 couchages. Tout confort, wifi gratuite, lits faits à l'arrivée, télévision écran plat, produits d'entretien fournis, parking privé devant le chalet, lave-vaisselle (sauf studio), balcon, box à skis.

Allée Ferdinand Nègre
05560 VARS LES CLAUX
04 92 46 50 88 / 06 07 56 18 33

michel.alain05@orange.fr
www.location-appartements-vars.fr

05177000951WR



# CONCIERGERIE

APPARTEMENT VARS

LOCATION DE VACANCES

## GNM

GNM Conciergerie & Blanchisserie accompagne propriétaires et vacanciers à Vars toute l'année. Hébergements de qualité, accueil personnalisé, location de linge et services sur mesure. Un service local, réactif et disponible 7j/7.

Résidence Eyssina
20 Allée Aicardi
05560 VARS LES CLAUX
06 71 64 26 15 / 06 76 38 89 83

e.appvars@gmail.com
www.appartementvars.fr
Appartement Vars



# APPRENDRE À SKIER

## LES ÉCOLES DE SKI ET SNOWBOARD





### ESF VARS

Notre passion, votre bonheur d'évasion.
Ecole de ski et de snowboard. Deux départs : Les Claux Centre et le Point Show. Cours à partir de 2 ans et demi. Mais aussi : des balades en raquettes, cours freestyle, hors-pistes et ski de rando.

81 Allée Paul Charlot
05560 VARS LES CLAUX
04 92 46 53 24

contact@esf-vars.com
www.esf-vars.com
Esf Vars
esfvars

## ÉCOLE DE SKI INTERNATIONALE

À l'ESi Vars, la montagne est avant tout une histoire de passion. Depuis maintenant 20 ans, nos moniteurs accompagnent chaque niveau. Leur parfaite connaissance du domaine de Vars et de la Forêt Blanche permet de proposer un enseignement personnalisé.

152 Cours Rohner
Le Point Show
05560 VARS LES CLAUX
04 92 500 992

contact@esivars.com
www.esivars.com
Esi Vars
esi.vars



## MONT ÉPIQUE

Moniteur de Ski et Guide de Haute Montagne, nous vous accompagnons dans votre apprentissage, découverte et perfectionnement jusqu'à vos rêves les plus fous en ski et snowboard piste, freeride, rando, ski de couloir et raid à ski avec nuit en montagne !

Chez Les Amis du Chalet
05560 VARS SAINTE-CATHERINE
06 19 30 73 75

montepique05@gmail.com
Mont épique
mont_epique




## PURE SNOWSCHOOL

Pure c'est la première Ecole 100 % Snowboard en France, créée à Vars en 2013, pour transmettre notre passion. Nous proposons des cours pour tous les niveaux et tous les âges, même à partir de 3 ans. Freestyle / Freeride / Carving : nous avons la Snowlution.

Chez Avalanche Ski Shop
Immeuble Centre Vars
05560 VARS LES CLAUX
06 01 74 47 77

info@pure-snowschool.com
www.pure-snowschool.com
Pure-Snowschool
puresnowschool

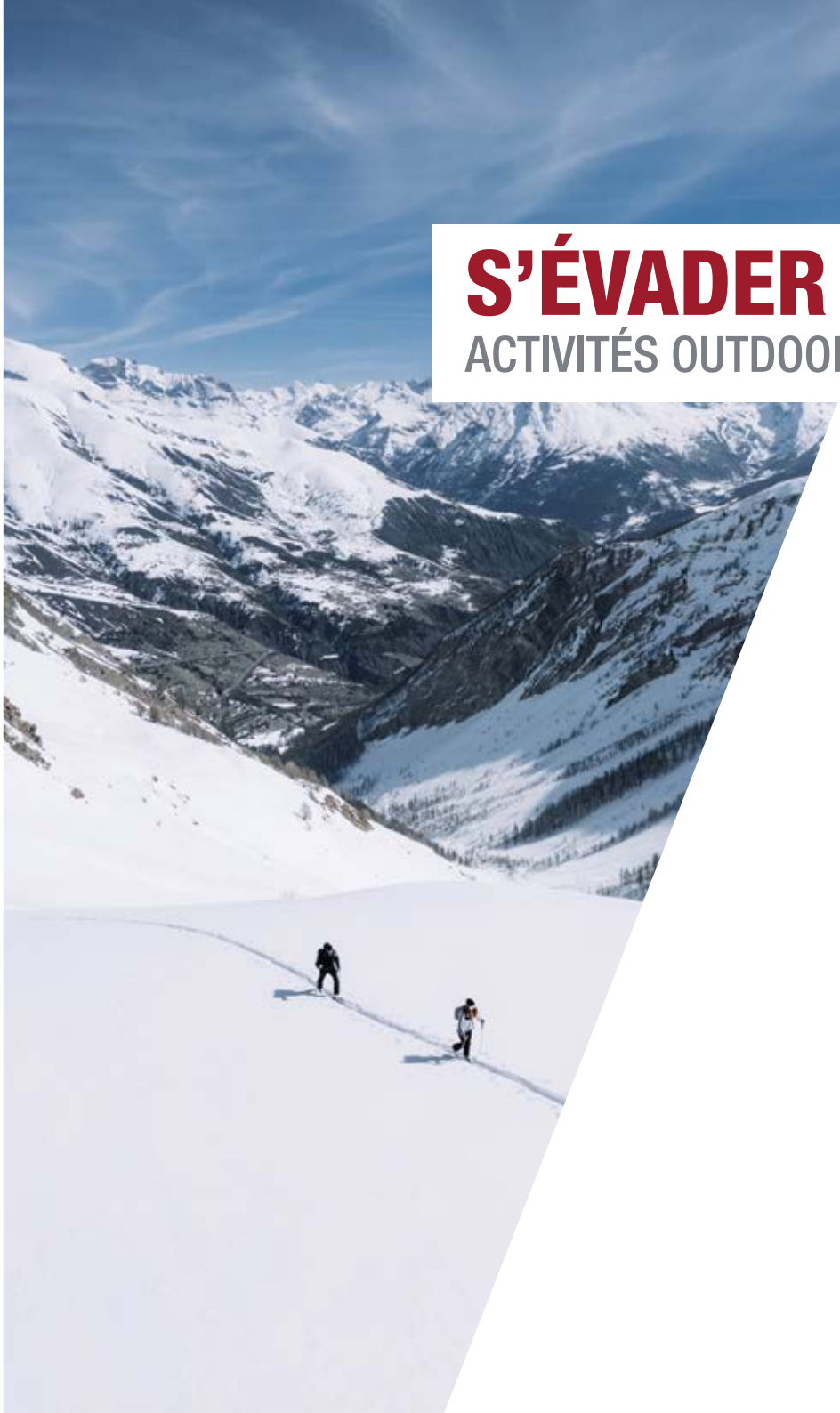

# S'ÉVADER
## ACTIVITÉS OUTDOOR

# ACCOMPAGNATEURS EN MONTAGNE ET GUIDES



## MONTAGNE MÉLÉZIN

Accompagnateurs en montagne et moniteurs VTT indépendants, nous vous emmenons par petits groupes en raquettes à neige, à pied ou en VTT électriques, découvrir la montagne autrement en utilisant des itinéraires sauvages !

Aux Villages Clubs du Soleil
05560 VARS LES CLAUX
06 77 15 77 85 / 06 22 37 16 19

contact@montagne-melezin.com
www.montagne-melezin.com
montagnemelezin



## MONT ÉPIQUE

Mont Epique vous amène dans le monde de la montagne et de la verticalité. De l'escalade sur cascade de glace, à l'alpinisme de couloir et d'arrête muni de crampons et piolets. Pour découvrir ou vous perfectionner avec un Guide de Haute Montagne.

Chez Les Amis du Chalet
05560 VARS SAINTE-CATHERINE
06 19 30 73 75

montepique05@gmail.com
Mont épique
mont_epique



## PURE - HORS PISTE : FREERIDE / SPLITBOARD

Avec Pure, partez à la découverte des «secret spots» du domaine. Encadrés par des professionnels, nous vous formerons à l'utilisation du matériel de sécurité aux avalanches et vous évoluerez en toute sécurité sur des itinéraires adaptés aux conditions.

Chez Avalanche Ski Shop
Immeuble Centre Vars
05560 VARS LES CLAUX
06 01 74 47 77

info@pure-snowschool.com
www.pure-snowschool.com
Pure-Snowschool
puresnowschool

## CHIENS DE TRAÎNEAUX - ACTIVITÉS NORDIQUES

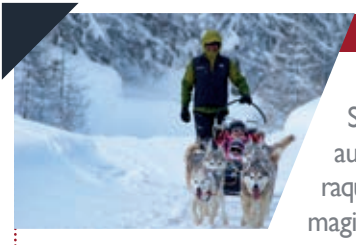

### MUSH AND CO

Retrouvez-nous au sommet du télésiège de Vars Sainte-Marie pour une balade en traîneau à chiens ou aux commandes de votre propre attelage ou en cani-raquettes, au cœur de la Forêt Blanche, pour une parenthèse magique en pleine nature ! Uniquement sur réservation.

Sommet du télésiège de Sainte-Marie
Secteur Peyrol
05560 VARS SAINTE-MARIE
06 48 39 29 66

mushandco@orange.fr
www.mushandco.com
Chiens de traineaux VARS
chiensdetraineauxvars

## MOTONEIGE ENFANTS



### SCOOTPARADIZE

Le manège des neiges : une expérience unique au cœur de la station. Comme les grands, les enfants vont découvrir la joie du pilotage d'un vrai scooter des neiges.

Le Fournet - Plateau du Caribou
05560 VARS LES CLAUX
06 23 14 72 27

scootparadize@wanadoo.fr
www.scootparadize.com
Scootparadize Vars
scootparadize

## LUGE



### SNAKE GLISS VARS

Snake Gliss est une activité de glisse hivernale originale, ludique et conviviale. Confortablement installés sur des luges reliées entre elles, vous dévalez une piste de neige en suivant les virages, guidés par un moniteur. Fun assuré, rires garantis !

Domaine Skiable
05560 VARS LES CLAUX
06 72 24 20 19

snakeglissvars@gmail.com
snakegliss_vars



# DÉCOUVRIR

## ACTIVITÉS CULTURE ET PATRIMOINE

## VISITE ET DÉGUSTATION



### LA CHÈVRERIE DE LA FONT SANCTE

Visite gratuite de la ferme 7J/7 de 16h30 à 18h, avec traite des chèvres à 17h, sans réservation. Boutique ouverte 7J/7 de 10h à 12h (sauf lundi et mardi) et de 16h30 à 18h : vente de fromages de chèvre, de desserts au lait de chèvre et de produits régionaux.

345 Route du Forest
05560 VARS SAINT-MARCELLIN
✆ 06 77 25 62 46

✉ gaecfontsancte@gmail.com
ⓕ Chèvrerie de la Font Sancte
ⓘ chevreriedelafontsancte

## CULTURE



### BIBLIOTHÈQUE MUNICIPALE

& ESPACE MULTIMÉDIA
Romans - BD adulte et tout public - Documentaires
Fonds régional - Littérature jeunesse
Horaires d'ouverture :
Mercredi de 10h à 12h
Vendredi de 10h à 12h

Maison Chastan
05560 VARS SAINTE MARIE
✆ 04 92 54 10 76 / 04 92 46 50 09

✉ bibliotheque@mairie-vars.fr

### LA PETITE HISTOIRE

La petite histoire
Contes à partager

Découvrez la vallée de Vars avec un conteur !
Venez rire et rêver en altitude, en famille ou entre amis. Au programme: veillées contes et légendes, balades contées à pied ou en raquettes, apéros spectacles, animations pour les familles.

Résidence les Myrtilles
Cours Fontanarosa
05560 VARS LES CLAUX
✆ 06 51 86 70 03

✉ nicolas.lapetitehistoire@gmail.com
🌐 www.la-petite-histoire.com
ⓕ Nicolas Bonato - la petite histoire



# S'ÉQUIPER

## NOS MAGASINS DE SPORT




### AVALANCHE SKI SHOP

Location & Vente : Ski, Snowboard, VTT électrique. Votre magasin spécialisé : équipement récent et performant, conseil et bootfitting sur mesure, entretien et réparation pro. Une équipe passionnée à votre service pour une glisse 100% confort. Ouvert toute l'année !

Immeuble Centre Vars
56 Cours Fontanarosa
05560 VARS LES CLAUX
04 92 46 52 07

contact@avalancheskishop.com
www.avalancheskishop.com
Avalanche ski shop Vars
avalancheskishopvars



## LA CHARPENTERIE - SPORT 2000

La Charpenterie Sport, expert des sports outdoor à Vars depuis 1973. Notre équipe vous accueillera dans un magasin à l'ambiance chaleureuse. Location et vente de matériel de glisse, surf shop, atelier de réparation de skis et de snow, espace bootfitting.

85 Cours Rohner
05560 VARS LES CLAUX
04 92 46 52 10

lacharpenteriesport@wanadoo.fr
www.lacharpenterie-vars.sport2000.fr
La Charpenterie Sport 2000 Vars

## LA CHARPENTERIE SPORT - MARMOTTONS

La Charpenterie

Chaîne de magasins de vêtements, chaussures et matériel de sport avec un espace mode pour adultes et enfants. Location et vente de matériel de glisse.

1 Résidence les Marmottons
05560 VARS LES CLAUX
04 92 46 68 82

lacharpenteriesport@wanadoo.fr
location-ski.sport2000.fr
La Charpenterie Sport 2000 Vars




## DOMINIQUE SPORT

Une expérience et les conseils de spécialistes à votre écoute depuis 1949. Les plus grandes marques de skis, chaussures, vêtements.

Résidence Le Seignon
05560 VARS LES CLAUX
06 45 33 73 16

info@dominique-sport.com
www.dominique-sport.com
Dominique Sport
dominique.sport




## ÉTERLOU SPORTS

Spécialiste de la chaussure de ski et du BOOT FITTING, notre équipe se tient à votre disposition. Dans notre espace vente/location, on vous apportera de bons conseils. Notre Boutique prêt à porter été/hiver vous permettra de composer votre propre style.

Cours Georges Rohner
05560 VARS LES CLAUX
04 92 46 62 87

info@eterlou-sport.fr
www.eterlou-sport.fr
L'Eterlou Sports
eterlousports_vars



## GLISS CENTER

Depuis plus de 10 ans, Gliss Center est votre location de ski et de snowboard. Un magasin indépendant différent des grandes enseignes qui revendique comme objectif : être au plus proche des clients et leur offrir le meilleur du matériel au meilleur prix.

Immeuble Centre Vars
Cours Fontanarosa
05560 VARS LES CLAUX
04 92 56 21 77 / 06 73 15 80 36

fdvars@gmail.com
www.location-ski-vars.fr
GLISS Center Vars




## LA GODILLE - NETSKI

Depuis 1995, la Godille vous accueille au pied des pistes. Nous vous conseillons sur les matériels de glisse et sur l'entretien de votre matériel (fartage, affûtage, réparations). Découvrez notre espace sportswear, accessoires et après-ski avec de grandes marques.

114 cours Yves Brayer
05560 VARS LES CLAUX
04 92 46 55 70

netskivars@orange.fr
www.netski.com




## INTERSPORT CENTRE VARS

Bienvenue chez Intersport Centre Vars ! Ici, c'est avec passion et bonne humeur que nous vous accueillons. On s'occupe de tout pour que vous puissiez profiter pleinement de votre séjour. Prêt à dévaler les pistes avec un matériel à votre morphologie ?

Immeuble Centre Vars
56 Cours Fontanarosa
05560 VARS LES CLAUX
04 92 46 52 46

varsinter@gmail.com
www.intersport-vars-centre.fr
Intersport Centre Vars
intersportcentre_vars



## INTERSPORT POINT SHOW

Magasin situé en front de neige au Point show, à deux pas des écoles de ski, face au télésiège des Sibières. On vous accueille et vous conseille pour toutes les glisses.Intersport Point Show : confort, sécurité et économies pour toujours plus de plaisir.

Centre commercial le Point Show
05560 VARS LES CLAUX
04 92 23 53 64

intersport-vars@orange.fr
www.intersport-vars.com
Intersport Vars



## ORAIN SPORT SKISET

Orain Sport Skiset, ce sont 4 magasins de location. Ski, Surf, Rando, Raquettes, Fatbike, Snowscoot et Hillstrike, ainsi que les plus grandes marques: Lacroix Wear, Picture, Pyrenex, Oakley Wear, Luhta, Spyder, Red Bull, HMR casques, entre autres.

128 Cours Fontanarosa
Résidence Le Seignon
05560 VARS LES CLAUX
04 92 466 366

info@ski-vars.com
www.ski-vars.com
Orain Sport - Skiset Vars
orainsportskiset



# SE DÉTENDRE
## TOUT LE BIEN-ÊTRE



## ESPACE COCOON

Explorez de nouvelles sensations corporelles et découvrez la détente du Shiatsu, la voie de la beauté du Kobido, le massage Abhyanga Ayurvédique, le massage Thaïlandais, le gommage aux épices indiennes, la réflexologie plantaire Thaï, le drainage lymphatique détoxifiant.

Salon de massage
Hôtel Les Escondus
05560 VARS LES CLAUX
06 83 60 91 25

sophieemonnot@hotmail.com
Espace Cocoon Sophie Emonnot



## JULIA CHARGÉ

RENAISSANCE YOGA ET MASSAGES DE BIEN-ÊTRE
Massage bien-être - Raynor Technique 30/60/90min - Réflexologie 45min - Aromathérapie 60/90min - Yoga Hatha Vinyasa cours collectifs, cours privés, pré/postnatal Formule Yoga et Massage.

Yoga et massages : Hôtel L'Alpage & Spa à Sainte Marie et à domicile.
Yoga collectif : Hôtel les Escondus à Vars les Claux

06 07 00 02 12
julshodgey@gmail.com



## SPA NUXE - HÔTEL 16-150

Véritable cocon de bien-être, le Spa NUXE du 16-150 prend place dans un espace de près de 300m². Cabines de soin, spa, cheminée, sauna, hammam, tisanerie, fitness, tout un univers intimiste dédié au ressourcement, à la beauté & à la remise en forme.

11 rue du Pied de Ville
05560 VARS SAINTE-MARIE
04 92 46 54 72

info@hotel16-150.com
www.hotel16-150.com
Hôtel 16 150
hotel16150



# MANGER
## LES BONNES ADRESSES

### EN STATION ET DANS LES VILLAGES




**LE 1854**

À Vars Les Claux, Le 1854 défend une cuisine de terroir 100 % maison : produits choisis avec soin, maîtrise de la braise et vins de caractère. Une table reconnue Restaurant de Qualité par le Collège Culinaire de France.

29 Allée Zendel
05560 VARS LES CLAUX
06 86 26 27 82

le1854.restaurant@gmail.com
Le 1854 Restaurant
le1854.restaurant



## L'APRÈS SKI

LE CHALET BAR-RESTAURANT & LE COMPTOIR EXPRESS
Face aux pistes du Point Show. Carte gourmande Midi & Soir by Michel Portos. Cuisine maison - Spécialités - Pizzas - Crêpes. Le Comptoir Express, À emporter : Délices Salés/ Sucrés, Sandwiches. Terrasse bois. Intérieur montagne cosy.

127 Cours Rohner
05560 VARS LES CLAUX
04 92 22 31 29

l-apres-ski@orange.fr
L'Après Ski
apres_ski_vars

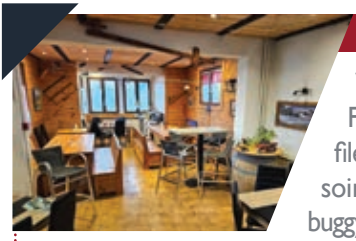

## AUBERGE LA COULETTE

Venez savourer nos spécialités montagnardes : Fondue - Raclette - Tartiflette - Boîte chaude - Faux-filet et autres délices ! Pour profiter pleinement de votre soirée, nous assurons votre transport gratuitement en buggy Polaris 6 places. Uniquement le soir et sur réservation.

1 Rue du Serret
05560 VARS SAINTE-CATHERINE
06 64 16 21 16 / 06 08 63 95 66

vars.aventures.sensations@gmail.com
www.aventures-sensations-vars.fr



## LE BISTROT DE VARS

Restaurant / bar à vin au cœur de la station. Cuisine faite maison et spécialités de montagne accompagnées de charcuterie de caractère. Restauration midi et soir, pause gourmande l'après-midi. Vente de repas à emporter.

Immeuble Centre Vars
56 Cours Fontanarosa
05560 VARS LES CLAUX
04 92 23 61 17 / 06 75 81 66 93

julien.bistrotvars@gmail.com
Le Bistrot, Vars les Claux
le_bistrot_de_vars

## L'ÉCRIN

Le restaurant L'Écrin vous propose une cuisine de montagne aux inspirations italiennes. Des spécialités locales et produits de saison. Des pâtisseries maison. Cuisine ouverte en continu de 11h à 17h. Nous vous accueillons tous les jours de 8h à 18h.

128 cours Fontanarosa
05560 VARS LES CLAUX

06 42 19 71 44
restaurantlecrinvars05560@gmail.com



## LES ESCONDUS

Le restaurant des Escondus est une adresse pleine de charme ou l'on vient autant pour se régaler que pour passer un bon moment. Cuisine raffinée utilisant les produits et saveurs de nos montagnes .Une ambiance montagne et chaleureuse réputée sur Vars.

50 Cours Rohner
05560 VARS LES CLAUX
04 92 46 67 00

info@escondus.com
www.escondus.com
Hotel Les Escondus
hotellesescondus



## LE FLOCON

Le Flocon vous offre un emplacement privilégié pour venir y déguster un plat traditionnel ou plus raffiné, que ce soit à l'intérieur au milieu d'une jolie déco chaleureuse et tendance ou sur son immense terrasse ensoleillée face à la luge du Caribou.

381 Cours Guy Seradour
05560 VARS LES CLAUX
04 92 21 35 12

Le Flocon
leflocon05



## PIZZA ROCKY

PIZZA EN LIVRAISON à domicile. Découvrez nos délicieuses pizzas napolitaines, crêpes, gaufres et boissons, pour une dégustation sur place, à emporter et aussi le soir à partir de 19h00 EN LIVRAISON à domicile (à partir de 3 pizzas).

Immeuble le Seignon
05560 VARS LES CLAUX

04 13 38 53 88
rockyvars



## REFUGE NAPOLÉON

Dans un cadre qui vous invite à la contemplation et au repos, avec de nombreuses activités à proximité, Le Refuge vous accueille, midi et soir, dans son espace bar-restaurant et sur sa terrasse ensoleillée. Venez déguster de nombreuses spécialités.

1425 Route du Col de Vars
05560 VARS
04 92 46 50 00

refugenapoleonvars@gmail.com
www.refuge-napoleon-vars.fr
Hôtel, restaurant, café, le Refuge Napoléon
refuge_napoleon_vars



## LE RELAX 1850

Brasserie et pizzeria en front de neige du Point Show qui propose des plats frais et du fait maison. Ouvert de 08h00 à 23h00. Après-midi : crêpes, gaufres et churros sur le kiosque de la terrasse. Service de livraison dès 19h. Service de raccompagnement après le dîner.

152 Cours Rohner
05560 VARS LES CLAUX
04 92 50 54 46 / 06 48 93 07 43

lerelax1850@gmail.com
www.lerelax1850.fr
Le Relax Vars
le_relax_vars1850



## SKITCHEN – HÔTEL 16-150

SKITCHEN, le restaurant bistronomique du 16-150. Le Chef Grégory Tavan vous propose une cuisine créative aux accents de montagne & de Méditerranée. Petit déjeuner, déjeuner, goûter, tapas, diner. Après ski, terrasse. Services Matin, Midi & Soir.

11 rue du Pied de Ville
05560 VARS SAINTE-MARIE
04 92 46 54 72

info@hotel16-150.com
www.hotel16-150.com
Hôtel 16 150
hotel16150



## LA TABLE DE VARS

Bienvenue à La Table de Vars au cœur de la station ! Savourez nos spécialités montagnardes : fondues savoyardes ou aux truffes, raclettes traditionnelles et plats généreux, dans une ambiance chaleureuse et conviviale. Ouvert en hiver.

20b Allée Journod
05560 VARS LES CLAUX
04 93 23 26 13

vars@sowell.fr
www.sowell.fr/hotel/lalpe-blanche




## VARS COQUILLAGES

Dégustation de fruits de mer et sushis dans une ambiance festive. Bar, musique et DJ set en live tous les soirs. Coquillages et sushis à emporter et en livraison.

Les Fermes de Vars
144 Cours Yves Brayer
05560 VARS LES CLAUX
04 92 48 57 62

contact@varscoquillages.fr
www.varscoquillages.fr
Vars Coquillages & Sushis
vars_coquillages



## LA VIEILLE AUBERGE

Depuis 5 générations, nous vous accueillons au sein de notre restaurant, imprégné de l'esprit montagnard, où vous aurez plaisir à déguster une cuisine traditionnelle, familiale, généreuse et soignée. Nous sommes situés à moins de 180 mètres des pistes de ski.

265 Grand-Rue
05560 VARS SAINTE MARIE
04 92 46 53 19

la.vieille.auberge@orange.fr
www.la-vieille-auberge-vars.fr
Hôtel-Restaurant La Vieille Auberge

# EN ALTITUDE



## LE BARJO

En altitude dans un chalet de caractère, restaurant bar snack, situé au cœur du domaine skiable. Terrasse et solarium très ensoleillé, cuisine généreuse et ambiance conviviale.

Pied des téléskis de Crévoux
Combe des Escondus
04 92 46 56 77

lebarjo2100@gmail.com
www.lebarjo.com
Le Barjo Restaurant d'Altitude Vars



## LE CHAL'HEUREUX

Hôtel-Restaurant d'altitude sur la piste des Heureux. Le midi entre 2 pistes sur la terrasse ensoleillée et le soir au coin du feu avec voyage en motoneige. Salle intérieure avec cheminée ou terrasse couverte chauffée pas temps de neige. Cuisine maison.

Domaine skiable, piste des Heureux,
Chemin des cassettes
09 67 74 59 08

contact@chalheureux.com
www.chalheureux.com
Hôtel-Restaurant Le Chal'heureux
lechalheureux

# SHOPPING
## COMMERCES ET SERVICES



### LOULOU STORE

Entre décoration pour votre maison, petits cadeaux à (s')offrir, gourmandises locales (miel, biscuits, boissons) et massages aux huiles essentielles, vous trouverez votre bonheur à coup sûr !

128 cours Fontanarosa
05560 VARS LES CLAUX
04 13 38 53 88

loulouvars

# SHOPPING GOURMAND



## AU PETIT MARCHÉ DES SAVEURS

Un très grand choix de spécialités avec 30 sortes de petits et grands saucissons, jambons crus, viande séchée de bœuf de grison, viande séchée de bœuf (Alpes), fromages, confiseries, confitures, miels, tartes. Vente au détail : crozets, olives, bonbons.

Résidence Ski Soleil
87 Cours Fontanarosa
05560 VARS LES CLAUX

06 80 01 81 19 (Patrick)
06 18 28 74 75 (Jean-Marie)
a_raucaz@orange.fr



## SPAR

Une large sélection de produits du terroir : fromages et charcuteries à la coupe, terrines et saucissons artisanaux, viandes locales de qualité, yaourts fermiers, tartes, miels et confitures, sans oublier l'incontournable génépi haut-alpin. Prêt d'appareils à raclette et fondue.

152 Cours Rohner – Point Show
05560 VARS LES CLAUX

04 92 46 54 32
spar.vars05@gmail.com
Ouverture à l'année




## SHERPA MON SUPER MARCHÉ

Votre supermarché 100 % Montagne - Une équipe de passionnés à votre service. Tout ce qu'il faut pour des vacances gourmandes : produits régionaux, rayon coupe fromages charcuterie de pays, raclette et fondue, fruits et légumes et une belle cave à vin.

Résidence Ski Soleil
87 cours Fontanarosa
05560 VARS LES CLAUX
09 88 37 57 77

sherpa.vars@outlook.fr
www.sherpa.net/magasins/vars-centre
SHERPA Vars
sherpa_vars

## SHOPPING PRÊT À PORTER



### SUN VALLEY

Proshop Sunvalley, vêtements homme & femme, sportswear/ skiwear installé dans le chalet les Fermes de Vars. Sunvalley est une marque 100 % française et indépendante, elle trace sa ligne directrice en développant une dynamique des produits de qualité associée à une identité forte ski freeride voyages.

Cours Yves Brayer
Les Fermes de Vars
05560 VARS LES CLAUX
06 83 46 12 10

sunvalley.vars@gmail.com
Sun valley vars
sunvalleyvars

## SHOPPING CADEAUX/ DECO / PHOTOS / TABAC-PRESSE




### ALPES SOLEIL SERVICES

Votre boutique spécialisée dans les cadeaux, souvenirs et déco de montagne. Produits modernes et de qualité à l'effigie de Vars. LA boutique de référence pour vos moments de shopping. Rayon de produits de pays et dégustations. Reproduction de clés et petites quincailleries. Ouvert 7/7 (9h-19h).

Immeuble Centre Vars
56 Cours Fontanarosa
05560 VARS LES CLAUX
04 92 46 56 81 / 06 48 86 60 69

alpes.soleil.services@hotmail.fr
Alpes Soleil Services
alpessoleilservices



### CHOUETTE AMBIANCE

Votre boutique incontournable pour le mobilier et la décoration au charme alpin, alliant tradition et modernité. Découvrez un vaste choix de meubles, d'articles décoratifs et d'idées cadeaux. Ouvert 7J/7 en saison et hors saison.

31 Impasse du Ponteil
05560 VARS LES CLAUX
06 83 34 27 06 / 06 48 80 16 14

accueil@chouetteambiance.fr
www.chouetteambiance.fr
Chouette Ambiance Vars



## GAULOISERIE

Boutique Tabac - Presse - FdJ - Cadeaux - Déco - Jouets - Jeux de société - Peluches - Librairie. Située dans la galerie du Point Show face à la piscine et au télésiège de Sibières. Nous sommes heureux de vous accueillir 7j/7 en saison.

Point Show
05560 VARS LES CLAUX
✆ 04 92 46 58 25
✉ okanagan@wanadoo.fr

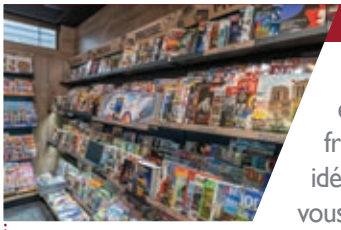

## LES PETITES MERVEILLES DE VARS

Notre boutique vous accueille toujours avec sourire et bonne humeur ! Presse, Souvenirs, FDJ, boissons fraîches, ... De 08h00 à 19h00,7J/7, venez découvrir nos idées cadeaux, pour lui, pour elle, pour eux et même pour vous !

Résidence Ski Soleil
87 Cours Fontanarosa
05560 VARS LES CLAUX
✆ 04 92 51 58 12
✉ lespetitesmerveillesdevars@gmail.com



## TAM TAM PHOTO

Tam-Tam photo, votre boutique de référence pour la photo, les souvenirs, la décoration et les cadeaux ! Tam-tam photo, spécialiste de la photo sous toutes ses formes. Ouvert 7j/7 pendant la saison. Revendeur exclusif Rutabaga & Cie®, création française.

Immeuble le Schuss
65 Cours Brayer
05560 VARS LES CLAUX
✆ 04 92 46 59 59 / 06 20 71 07 10
✉ info@tamtam-photo.com
www.tamtam-photo.com
Tam-Tam Photo
tam_tam_photo

## ARTISAN



### MUSH AND CO

Spécialisée aussi dans l'entretien et l'aménagement des espaces verts, Mush and co vous accompagne dans tous vos projets paysagers. De la tonte de pelouse à la taille des haies et arbustes, en passant par l'élagage, le débroussaillage et l'aménagement de jardins.

33 Rue des Hoches
05560 VARS SAINTE-CATHERINE

06 72 00 58 80
mushandco@orange.fr

## SERVICE PRATIQUE



### BLANCHISSERIE DES CLAUX

Laverie automatique, location de draps et de serviettes, blanchisserie.

Résidence Ski Soleil
87 Cours Fontanarosa
05560 VARS LES CLAUX

06 01 05 23 61 / 06 16 99 42 95
blanchisseriedesclaux@gmail.com

## TRANSPORTS ET TAXIS



### AUTOCARS IMBERT

Transport de voyageurs, Service Neige Express de Paris, Marseille et Aix-en-Provence vers Vars.
Taxis 4X4 (de 1 à 8 personnes), Cars de 8 à 89 places - Cars couchettes - Cars hôtels (26 lits) - Remorques bagages et vélos.

ZA Le Villard
05600 GUILLESTRE
04 92 45 18 11

contact@autocars-imbert.com
www.autocars-imbert.com
Autocars Imbert
autocars_imbert


TOMMY HILFIGER
NEW
tommy
NEW YORK
tommy
NEW YORK




# INFORMATIONS PRATIQUES

# NAVETTES GRATUITES / INTER-VILLAGES

## ET SI VOUS LAISSIEZ VOTRE VOITURE GARÉE PENDANT LES VACANCES ?

Rien de plus simple avec le service de navettes gratuites à votre disposition tout l'hiver.

Retrouvez tous les horaires et le plan des arrêts navettes sur le dépliant dédié disponible à l'Office de Tourisme.

Des panneaux d'affichage aux arrêts navettes vous renseignent également sur les horaires.
Service disponible à partir du samedi 19 decembre au dimanche 11 avril. Service réduit de début de saison du samedi 5 décembre au vendredi 18 décembre.

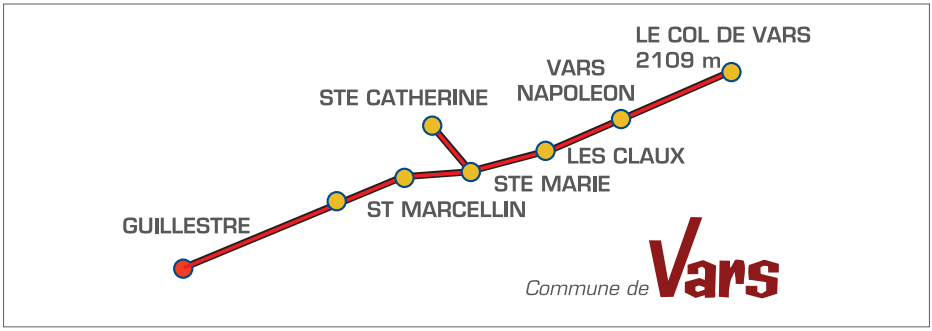


# NAVETTES / GARE

Des navettes entre les villages de Vars et la gare SNCF de Montdauphin-Guillestre circulent tout l'hiver

Toutes les infos et horaires disponibles sur vars.com et à l'Office de Tourisme.





# COMMENT VENIR




## PAR LA ROUTE

- **Depuis Marseille :** autoroute A51 jusqu'à Gap/La Saulce, puis direction Embrun/Guillestre/Vars.
- **Depuis Paris** : A6 > Lyon > A43 Grenoble > Briançon OU Gap > Guillestre/Vars.
- **Depuis Turin** : rejoindre la frontière à Montgenèvre, puis direction Briançon/Guillestre/Vars.

## PAR LE TRAIN

sncf-connect.com

- Gare d'accès : Montdauphin Guillestre (18 km de Vars) ..... 0800 11 40 23 / 36 35
- Gare de Oulx (Italie) ..... 36 35

## NEIGE EXPRESS

- Lignes de bus au départ de Marseille et Paris à destination de Vars

**www.neigeexpress.com** ..... 04 92 45 18 11

## ZOU ! LA NEIGE EN BUS

- Navettes tous les samedis de l'aéroport Marseille-Provence ou Gare TGV Aix-en-Provence à destination de la station de Vars. **www.zou.maregionsud.fr**

## PAR AVION

- Aéroport Turin-Caselle (Italie) ..... 00 39 0 115 676 361
- Aéroport Marseille-Provence ..... 0820 81 14 14
- Aéroport de Grenoble Saint Geoirs - Isère ..... 04 76 65 48 48

# PARKING MIXTE / CAMPING-CAR VÉHICULES LÉGERS

## EN CŒUR DE STATION À VARS LES CLAUX - PARKING P5 SANS RÉSERVATION - OUVERT TOUTE L'ANNÉE

Ce parking mixte peut accueillir ponctuellement jusqu'à 50 camping-cars.
Il est équipé d'une borne pour vidanger les effluents, un point d'eau potable et de toilettes publiques accessibles aux handicapés.
**L'emplacement, l'utilisation de la borne de vidange et les toilettes publiques sont gratuits.**

*Les camping-cars doivent être autonomes en énergie ou acheter des jetons en vente à l'office de tourisme pour borne électrique en marche de 7h à 22h.*

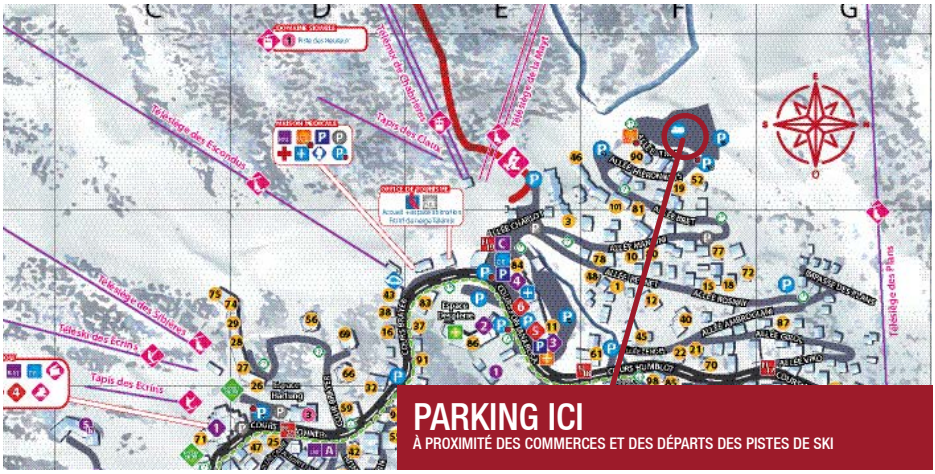


**LE SAVIEZ-VOUS ?** **ÉQUIPEMENTS SPÉCIAUX**

Tous les véhicules doivent à compter du 1er Novembre et ce jusqu'au 31 Mars : Soit détenir des chaînes à neige métalliques ou textiles permettant d'équiper au moins deux roues motrices, soit être équipés de quatre pneus hiver ou pneus saisons homologués 3PMSF (logo sur le flanc du pneu représentant 3 sommets avec un flocon de neige) et ce quelles que soient les conditions météorologiques. En cas de mauvaises conditions, les chaines peuvent être exigées en complément des pneus hiver.
Des contrôles peuvent survenir sur la route de vos vacances.

# SE GARER À VARS / LES PARKINGS DE LA STATION

## DANS CHACUN DES VILLAGES, DES PLACES DE PARKING GRATUITES SONT À VOTRE DISPOSITION.

**A noter, le stationnement est limité :**

- A 1h30 entre 9h et 18h sur les zones bleues
- A 30 minutes sur les « arrêts minute ».
- A 24 h sur les parkings centre station.

Pour ces emplacements de courte durée, il est obligatoire d'apposer un disque de stationnement disponible gratuitement à l'office de tourisme.



Retrouvez les emplacements des parkings sur le plan des villages de Vars.

**A SAVOIR** **OPÉRATIONS DE DÉNEIGEMENT**

En cas de chute de neige et pour faciliter les opérations de déneigement, les véhicules doivent être déplacés toutes les 24h sur les emplacements « journée » et toutes les 48h sur l'ensemble du parc de stationnement. Pensez à vérifier les infos placées sur votre véhicule par le service de police municipale. Procédez au déneigement régulier de votre véhicule et déplacez-le sur des emplacements déneigés.

# JE RECHARGE / MON VÉHICULE

**A l'électrique :** 2 bornes sont à votre disposition à Vars les Claux (à côté du centre médical) et à Vars Sainte-Marie (devant l'office de tourisme) Stationnement pour recharge limité à 3h.

**A la pompe :** Une station-service se situe à Vars Saint-Marcellin (paiement uniquement en CB)

# NUMÉROS UTILES

## SERVICES MÉDICAUX URGENCES

### CENTRE MÉDICAL DE VARS LA FORÊT BLANCHE
Vars les Claux - Cours Yves Brayer
Sans rendez-vous ..... 04 92 46 54 05

### SECOURS
POMPIERS - Caserne de Vars ..... 18
GENDARMERIE NATIONALE
05560 vars ..... 04 92 52 29 57
POLICE MUNICIPALE
Crs Fontanarosa ..... 04 92 46 60 05
POLICE ..... 17

### HÔPITAUX
BRIANÇON ..... 04 92 25 25 25
- Urgences ..... 04 92 25 25 00
GAP ..... 04 92 40 61 61
- Urgences ..... 04 92 40 67 01
Samu ..... 15
- Urgences - N° Européen ..... 112

### MASSEUR - KINÉSITHÉRAPEUTE DU SPORT - DE
Centre médical de la Forêt Blanche
Floriane DUFOURMANTELLE ..... 06 60 08 12 08

Vars les Claux - Le Seignon
J.-P. RIBET ..... 04 92 46 54 51

### OSTÉOPATHE
Résidence Centre Vars - Cours Fontanarosa
Mylène LARCHER ..... 04 92 50 23 11 / 06 26 77 59 27

### PHARMACIE
Vars les Claux - Ski Soleil ..... 04 92 46 52 50

### CABINET INFIRMIER DE LA MAISON DE SANTÉ GUILLESTRE - VARS
Marson Marjorie ..... 07 87 30 94 86
Lesieux Anne et Marie-Noëlle Teyrron ..... 06 65 43 00 78

## AUTRES SERVICES

### CENTRE ŒCUMÉNIQUE
Vars Sainte-Marie
Infos messes : Père Eric Juretig ..... 06 78 34 56 31

### GESTION DES DÉCHETS
■ Déchetterie Vars Ste Marie
En saison d'hiver (du 15/11 au 01/05) :
Mardi et Jeudi de 14h à 17h
Mercredi et vendredi de 9h à 12h
À partir de mai :
Mardi de 14h à 17h / Mercredi et vendredi de 9h à 12h
COMMUNAUTÉ DE COMMUNES DU GUILLESTROIS
■ Tri sélectif déchets
Les conteneurs de tri sont à votre disposition dans la station.

### DISTRIBUTEUR DE CARBURANT
24H/24 - Vars St Marcellin (près du cimetière)

### DISTRIBUTEURS DE BILLETS
24h/24 - Vars les Claux
• Crédit Agricole – Le Point Show centre commerciale
• La Poste – Le Seignon à côté de la Police Municipale

### INFO ROUTE CG05
Serveur vocal ..... 04 65 03 00 05
inforoute.hautes-alpes.fr

### LA POSTE
Vars Ste Marie - Agence Postale - Maison Chastan.
Intersaison :
De 9h00 à 12h00 du lundi au vendredi
Saison d'hiver :
De 8h30 à 12h00 du lundi au samedi ..... 04 92 54 10 76

### MAIRIE
Vars Ste Marie ..... 04 92 46 50 09
Ouverte de 10h à 12h et de 14h à 16h du lundi au vendredi

### MÉTÉO LOCALE
Centre de Briançon ..... 08 99 71 02 05

### SERVICE DES EAUX
Vars Ste Marie
Saur ..... 04 83 06 70 00
Urgences 24h/24 ..... 04 83 06 70 06

# LES ASSOCIATIONS / VARSINCQUES

➤ **ART ET MUSIQUE EN MONTAGNE**
Claude Launay
amm05@orange.fr - 04 92 45 03 71

➤ **AMICALE DES SAPEURS-POMPIERS DE VARS**
Sylvie Spatola
amicalesp05560@gmail.com

➤ **COLLÉ SERRÉ**
Yvan Janot
06 40 32 72 39
colle-serre@orange.fr

➤ **CLUB OMNISPORT DE VARS (COV)**
covvars@gmail.com

➤ **PARENTS D'ÉLÈVES LES PETITES CANAILLES**
les_petites_canailles@yahoo.fr

➤ **PRO VARS**
Jean René Tancrède
06 70 16 23 48
jrtancrede@tancrede.fr
http://provars.wordpress.com

➤ **LES RÉSIDENTS DE VARS**
Emmanuelle Bourdillon Vrain
06 07 08 38 08
associationlesresidentsdevars@gmail.com

➤ **BALISE 14**
Jérémie Pancol
06 60 76 12 22
asso.b14@gmail.com

➤ **CIAV - COLLECTIF D'INITIATIVES POUR L'AVENIR DE VARS**
André Kientz
06 80 46 76 66 - aktz@wanadoo.fr

➤ **CLUB DES SIX COLS DE VARS**
Denis ROSTOLAN - 06 87 23 22 25
varsclubdessixcols@gmail.com
www.clubdes6cols.com

➤ **CLUB VARS FORET BLANCHE**
Club des aînés - Christophe Mathieu
clubvarsforetblanche@orange.fr

➤ **L'ARDILLON HAUT ALPIN**
Roger Gaucher
04 92 45 19 26
latruitemontagnarde@gmail.com

➤ **LA SNOWLUTION**
06 01 74 47 77
snowlution@gmail.com

➤ **LE SAINT HUBERT CLUB**
chassevars@gmail.com

➤ **L'ORGUE DE VARS**
lorguedevars@gmail.com

➤ **MOVE OR DANCE**
Maud Mazella
06 24 71 46 18
moveordance@gmail.com

➤ **ROUCOUCOU FOUINASSE**
Amélie Mazuir
06 99 27 77 16
roucoucou.fouinasse@gmail.com

➤ **SPORTING SKI CLUB DE VARS**
04 92 46 56 75
ski-club-vars@orange.fr

➤ **VARS AU FIL DU TEMPS**
Michelle Michalinos
varsaufildutemps@gmail.com

➤ **VARS PASSION**
vars.passion.05@gmail.com

➤ **VARS X SPORTS NATURE**
Céline Dodin
06 38 79 57 83
varsxsportsnature@yahoo.fr

## AU PAYS DES LIVRES

### LIVRE : VARS, PASSAGE ET REFUGE

*Par l'association Vars au fil du temps*




Véritable outil de transmission culturelle, cet ouvrage parcourt le patrimoine varsinc et se veut être la mémoire vive des Aînés qui l'ont rédigé ensemble pour les nouvelles générations, mais aussi pour les visiteurs occasionnels ou réguliers.
Un voyage dans le temps passionnant.
Livre en vente à l'office de tourisme et à la bibliothèque (29€).

### AUTRES OUVRAGES

Les associations Vars Passion et Vars au fil du temps proposent de découvrir de nombreux autres livres sur Vars à la bibliothèque municipale.

# NOS DOCUMENTATIONS DE L'HIVER

**Retrouvez tous les dépliants thématisés à votre disposition à l'office de tourisme et sur vars.com**

## POUR / S'INSPIRER :




➤ Guide « Coup de food » :
les meilleures tables et commerces alimentaires de Vars

## POUR / S'INFORMER :




➤ Programme d'animations hebdomadaire : Chaque semaine, retrouvez tout le programme de vos animations tout public à Vars, mais aussi de vos événements.

➤ Tarifs des remontées mécaniques




➤ Horaires des navettes gratuites inter-villages et des navettes gare

## POUR / SE REPÉRER :

➤ Plan des pistes
➤ Plan des itinéraires piétons/raquettes
➤ Plan des villages











# ILS NOUS SOUTIENNENT / NOS PARTENAIRES

SUN VALLEY

K2

LACAJ OUTDOOR PRODUCTS

BCA BACKCOUNTRY ACCESS

TOMMY HILFIGER

vag & events

HARIBO

**Et l'ensemble des professionnels de la station.**



# ET SI VOUS REVENIEZ EN ÉTÉ !

*Troquez skis contre chaussures de randonnée et paysages blancs comme neige contre nature verdoyante et fleurie.*

Des grands espaces à votre portée, une réserve de nature à ne pas manquer et des activités outdoor pour toute la famille.

Guide été disponible à l'office de tourisme

# CHIFFRES / CLEFS DE L'ÉTÉ

**LA FORÊT VERTE 360**

**BIKE PARKS VTT RELIÉS VARS-RISOUL**

**3** remontées mécaniques ouvertes l'été

I luge sur rail

I Piscine

I activité fun : Mountain Kart

I **réserve de nature :** le Val d'Escreins

**200 km** d'itinéraires de randonnée

**2** sentiers d'interprétation

I sentier « Bien- être »

**8** parcours d'orientation

I parcours sportif

**4** villages

Plus de **30** activités à découvrir

**6** parcours de trail permanents

**PLUS D'INFORMATIONS** vars.com



# VARS MOUNTAIN TRAIL

## 23 AU 25 JUILLET 2027

Pour sa 13e édition, le Vars Mountain Trail revient du 23 au 25 juillet 2027. Organisé par l'association Les Intenses Sessions et l'Office de Tourisme de Vars, l'événement propose 6 courses en montagne, ouvertes à tous : KV de la Mayt, Foulée du Château (10km), L'Échappée de Vars (65km), Tour des Crêtes (45km), les 5 Cols (25km) et Biathlon Trail (2 et 4km).



### NOUVEAUTÉ 2027
### L'ÉCHAPPÉE DE VARS : FORMAT ULTRA-TRAIL !

65 KM · 5 100 M D+

L'Échappée de Vars passe à la vitesse supérieure et devient le format le plus engagé de l'événement ! Un ultra-trail en altitude réservé aux coureurs expérimentés, avec un départ à 5h du matin, à la frontale, pour accompagner le lever du soleil sur les sommets.

# TERRE DE VTT

## FORÊT VERTE 360





L'été dernier, Vars et Risoul ont créé l'événement dans les Alpes du Sud. Déjà unies l'hiver sous la bannière de la Forêt Blanche, les deux stations franchissent une nouvelle étape majeure en lançant leur domaine VTT relié : Forêt Verte 360.

## ESPACE VTT - FORÊT VERTE 360

360 km de tracés VTT / 42 itinéraires et pistes

**Vars Bike Park**
7 pistes DH
7 itinéraires ENDURO
10 itinéraires XC/VTTAE

+

**Risoul Bike Park**
7 pistes DH
5 itinéraires ENDURO
6 itinéraires XC/VTTAE

# VARS DANS VOTRE POCHE

RESTEZ CONNECTÉS

**Grâce au site internet**

**www.vars.com**

**et à nos réseaux sociaux, ne ratez rien de vos vacances à Vars !**

Vars la Forêt Blanche

Vars La Forêt Blanche

@Vars_Fob

@vars_fob

Appli mobile disponible sur Iphone et Android.

ILLIWAP
Retrouvez les actualités de votre commune sur l'application

Vars la Forêt Blanche

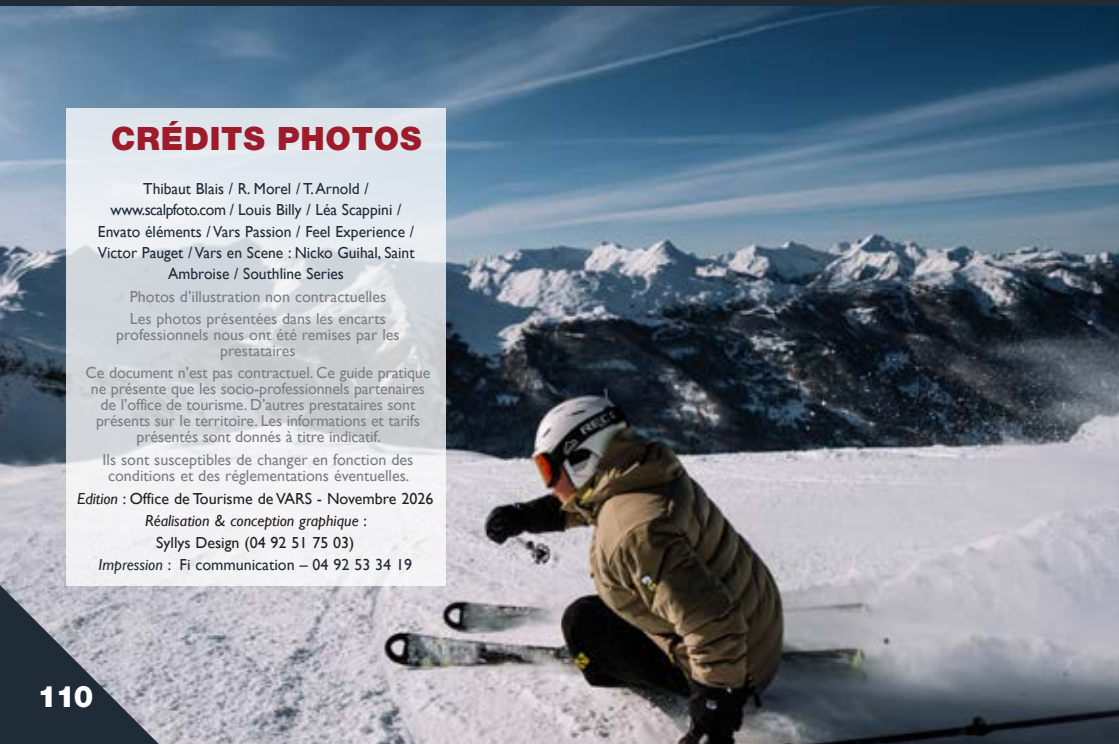

## CRÉDITS PHOTOS

Thibaut Blais / R. Morel / T. Arnold / www.scalpfoto.com / Louis Billy / Léa Scappini / Envato éléments / Vars Passion / Feel Experience / Victor Pauget / Vars en Scene : Nicko Guihal, Saint Ambroise / Southline Series

Photos d'illustration non contractuelles

Les photos présentées dans les encarts professionnels nous ont été remises par les prestataires

Ce document n'est pas contractuel. Ce guide pratique ne présente que les socio-professionnels partenaires de l'office de tourisme. D'autres prestataires sont présents sur le territoire. Les informations et tarifs présentés sont donnés à titre indicatif.

Ils sont susceptibles de changer en fonction des conditions et des réglementations éventuelles.

*Edition* : Office de Tourisme de VARS - Novembre 2026

*Réalisation & conception graphique* :
Syllys Design (04 92 51 75 03)

*Impression* : Fi communication – 04 92 53 34 19




DÉCOUVREZ NOTRE BOUTIQUE A VARS :

**LES FERMES DE VARS, 148 COURS YVES BRAYER**
**05560 VARS**



**OFFICE DE TOURISME**
DE VARS LES CLAUX
05560 VARS

**Horaires saison d'hiver**
Lundi au vendredi en continu de 9h à 18h
Samedi et Dimanche en continu de 9h à 18h30

0033(0)4 92 46 51 31
info@otvars.com

**vars.com**